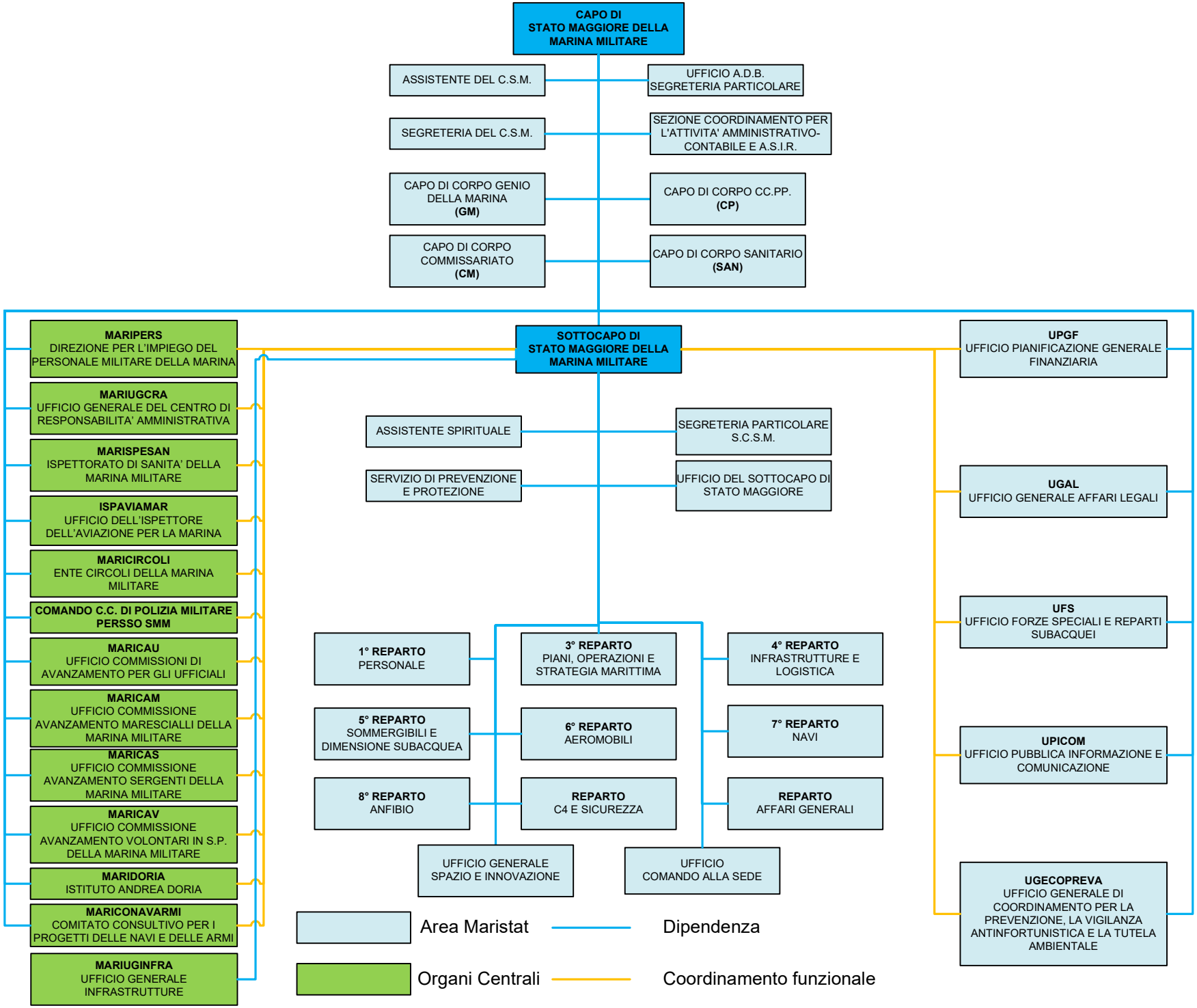
CAPO DI STATO MAGGIORE DELLA MARINA MILITARE
ASSISTENTE DEL C.S.M.
UFFICIO A.D.B. SEGRETERIA PARTICOLARE
SEGRETERIA DEL C.S.M.
SEZIONE COORDINAMENTO PER L'ATTIVITA' AMMINISTRATIVO-CONTABILE E A.S.I.R.
CAPO DI CORPO GENIO DELLA MARINA (GM)
CAPO DI CORPO CC.PP. (CP)
CAPO DI CORPO COMMISSARIATO (CM)
CAPO DI CORPO SANITARIO (SAN)
SOTTOCAPO DI STATO MAGGIORE DELLA MARINA MILITARE
MARIPERS DIREZIONE PER L'IMPIEGO DEL PERSONALE MILITARE DELLA MARINA
MARIUGCRA UFFICIO GENERALE DEL CENTRO DI RESPONSABILITA' AMMINISTRATIVA
MARISPESAN ISPETTORATO DI SANITA' DELLA MARINA MILITARE
ISPAVIAMAR UFFICIO DELL'ISPETTORE DELL'AVIAZIONE PER LA MARINA
MARICIRCOLI ENTE CIRCOLI DELLA MARINA MILITARE
COMANDO C.C. DI POLIZIA MILITARE PERSSO SMM
MARICAU UFFICIO COMMISSIONI DI AVANZAMENTO PER GLI UFFICIALI
MARICAM UFFICIO COMMISSIONE AVANZAMENTO MARESCIALLI DELLA MARINA MILITARE
MARICAS UFFICIO COMMISSIONE AVANZAMENTO SERGENTI DELLA MARINA MILITARE
MARICAV UFFICIO COMMISSIONE AVANZAMENTO VOLONTARI IN S.P. DELLA MARINA MILITARE
MARIDORIA ISTITUTO ANDREA DORIA
MARICONAVARMI COMITATO CONSULTIVO PER I PROGETTI DELLE NAVI E DELLE ARMI
MARIUGINFRA UFFICIO GENERALE INFRASTRUTTURE
ASSISTENTE SPIRITUALE
SEGRETERIA PARTICOLARE S.C.S.M.
SERVIZIO DI PREVENZIONE E PROTEZIONE
UFFICIO DEL SOTTOCAPO DI STATO MAGGIORE
UPGF UFFICIO PIANIFICAZIONE GENERALE FINANZIARIA
UGAL UFFICIO GENERALE AFFARI LEGALI
UFS UFFICIO FORZE SPECIALI E REPARTI SUBACQUEI
UPICOM UFFICIO PUBBLICA INFORMAZIONE E COMUNICAZIONE
UGECOPREVA UFFICIO GENERALE DI COORDINAMENTO PER LA PREVENZIONE, LA VIGILANZA ANTINFORTUNISTICA E LA TUTELA AMBIENTALE
1° REPARTO PERSONALE
3° REPARTO PIANI, OPERAZIONI E STRATEGIA MARITTIMA
4° REPARTO INFRASTRUTTURE E LOGISTICA
5° REPARTO SOMMERGIBILI E DIMENSIONE SUBACQUEA
6° REPARTO AEROMOBILI
7° REPARTO NAVI
8° REPARTO ANFIBIO
REPARTO C4 E SICUREZZA
REPARTO AFFARI GENERALI
UFFICIO GENERALE SPAZIO E INNOVAZIONE
UFFICIO COMANDO ALLA SEDE
Area Maristat
Dipendenza
Organi Centrali
Coordinamento funzionale