



AVVISI AI NAVIGANTI

(PERIODICO QUINDICINALE)

9

Mercoledì 24 Aprile 2019

CONTENUTO DEL FASCICOLO

SEZIONE A

- 1 - Indice degli Avvisi
- 2 - Comunicazioni e varie
- 3 - Annullamento AA.NN.

SEZIONE B

- 1 - Avvisi per le CARTE
- 2 - Avvisi per i PORTOLANI
- 3 - Avvisi per i RADIOSERVIZI
- 4 - Avvisi di CARATTERE GENERALE
- 5 - Avvisi per i CATALOGHI
- 6 - Avvisi per L'ELENCO FARI

SEZIONE C

- 1 - INFORMAZIONI NAUTICHE
- 2 - AVVISI NTM III

ABBREVIAZIONI E SIMBOLI

- - Avviso di fonte italiana
- (P) - Avviso preliminare
- (T) - Avviso temporaneo
- (G) - Avviso generale
- (R) - Avviso di rettifica
- A.N. - Avviso ai Naviganti
- I.N. - Informazione Nautica

NOTE

Per il razionale impiego del presente fascicolo consultare la "Premessa agli Avvisi ai Naviganti".

Gli **Avvisi urgenti** vengono radiodiffusi dalle stazioni costiere italiane (vedi Radioservizi, Parte I).

Gli **Avvisi importanti di fonte italiana** vengono segnalati direttamente ai principali servizi idrografici del mondo per la loro rapida diffusione.

I rilevamenti sono veri e contati da 000° a 360°; essi sono dati dal largo per i limiti dei settori di luce e per le istruzioni di navigazione; sono dati da punti fissi a terra per la definizione di posizioni.

Chiunque trovi inesattezze o lacune negli avvisi del presente fascicolo o possa fornire notizie che interessino la navigazione è pregato di darne sollecita comunicazione a:

Istituto Idrografico della Marina – Sezione Documentale – 16135 Genova

Telefono 0102443281 – Telefax 010261400.

PEC: maridrografico.genova@postacert.difesa.it – PEI: maridrografico.genova@marina.difesa.it

Direttore Responsabile **Luigi Sinapi**

Registrazione presso il Tribunale di Genova N. 1/86 del 14.01.1986

Gli Avvisi ai Naviganti possono essere consultati in Italia presso le Autorità Marittime; all'Estero presso i Consolati italiani o sul sito www.marina.difesa.it

Tariffa **Regime Libero**: "Poste Italiane S.p.A. – Spedizione in abbonamento - 70% - DCB Genova"

Abbonamento annuo: Italia € 100,00 - Estero € 120,00

Glossario dei principali termini utilizzati negli Avvisi ai Naviganti
Glossary of the main key words used in NtMs

Italiano	English
(T) Avviso Temporaneo	(T) Temporary Notice
(P) Avviso Preliminare	(P) Preliminary Notice
Inserire	Insert
Cancellare	Delete
Modificare	Amend
Spostare ... da x a y	Move ... from x to y
Modificare in x y	Replace y with x
legenda	legend
... congiungente i punti	... joining positions
limite esistente	existing limit
delimitato da	bounded by
Limite N carta	N border
Limite S carta	S border
Limite E carta	E border
Limite W carta	W border
... centrato in x	... centred on x
fondale	depth
isobata	depth contour
... all'interno della zona in 1)	... within zone 1) above
talloncino	accompanying block
miraglio	topmark
Cancellare le righe 35 - 36	Delete lines 35 and 36
Sostituire le righe 8 ÷ 21 con	Replace lines 8 to 21 with
Inserire dopo la riga 19	After line 19 insert
Sostituire l'intera pagina con	Replace the entire page with
Sostituire il paragrafo a con	Replace paragraph a with
Sostituire la tabella con	Replace table with
Inserire dopo la voce "Piloti" la voce "a"	Insert after entry "Piloti" the new entry "a"

SEZIONE A

A1 - INDICE DEGLI AVVISI

AVVISI PER LE CARTE

Carta N°	Correzione N°	Avviso	Correzione precedente
13	20	9.2	(8.9/2019)
23	107	9.2	(8.9/2019)
138 INT3352	55	9.2	(7.14/2019)
431 INT303	129	9.6	(2.11/2019)
	130	9.7	
153	7	9.4	(8.9/2018)
154	1	9.5	(8.15/2019)
7040	5	9.2	(7.14/2019)
7116	1	9.1	
7117	1	9.1	
7416	2	9.3	(24.8/2018)
7417	1	9.2	
7418	2	9.2	(8.14/2019)

AVVISI PER I PORTOLANI

Portolano P1 , ed. 2017	9.8÷9.11
Portolano P4 , ed. 2018	9.12÷9.20
Portolano P5 , ed. 2018	9.21
Portolano P6 , ed. 2015	9.22÷9.24

AVVISI PER I RADIOSERVIZI

Negativo.

AVVISI DI CARATTERE GENERALE

Negativo.

AVVISI PER I CATALOGHI

Catalogo I.I.3001 , ed. 2018.....	9.25÷9.30
--	-----------

AVVISI PER ELENCO FARI

Elenco Fari I.I.3134 , ed. 2017	9.31
--	------

INFORMAZIONI NAUTICHE

Negativo.

SEZIONE A

AVVISI NTM III

0390/19 BLACK SEA - CRIMEAN COAST
0395/19 EASTERN MEDITERRANEAN SEA - CYPRUS
0398/19 EASTERN MEDITERRANEAN SEA - CYPRUS
0399/19 BLACK SEA - ROMANIA
0401/19 BLACK SEA - TURKEY
0406/19 EASTERN MEDITERRANEAN SEA - CYPRUS
0426/19 BLACK SEA - CRIMEAN COAST
0430/19 BLACK SEA
0431/19 MARMARA SEA
0432/19 BLACK SEA - CRIMEAN COAST
0434/19 EASTERN MEDITERRANEAN SEA - TURKEY
0437/19 EASTERN MEDITERRANEAN SEA - CYPRUS
0438/19 AZOV SEA
0439/19 BLACK SEA
0440/19 BLACK SEA
0442/19 EASTERN MEDITERRANEAN SEA - CYPRUS
0443/19 MEDITERRANEAN AND BLACK SEAS

SEZIONE A

A2 - COMUNICAZIONI E VARIE

- E' in corso di distribuzione la nuova edizione tecnica della seguente carta nautica:

- **61** (Porto di Marina di Carrara)

Nota: la nuova edizione tecnica si è resa necessaria per il solo aggiornamento della simbologia ed è stata emanata in aderenza al Paragrafo A-401.2 lettera c) della Pubblicazione S-4 Ed. 2018.

- E' in corso di distribuzione la nuova edizione tecnica della seguente carta nautica:

- **45** (Da Capo Carbonara a Capo Spartivento)

Nota: la nuova edizione tecnica si è resa necessaria per il solo aggiornamento della simbologia e cambio datum orizzontale in WGS84 ed è stata emanata in aderenza al Paragrafo A-401.2 lettera c) della Pubblicazione S-4 Ed. 2018.

- Sono state promulgate le nuove edizioni tecniche delle seguenti carte nautiche:

- **78** (Porti di Gaeta e Formia)
- **96 INT3387** (Rada di Salerno)
- **154** (Porto di Taranto - Arsenale)

Nota: la nuova edizione tecnica si è resa necessaria per il solo aggiornamento della simbologia ed è stata emanata in aderenza al Paragrafo A-401.2 lettera c) della Pubblicazione S-4 Ed. 2018.

- E' stata promulgata la seguente nuova edizioni della Carta Nautica in Kit:

- **7074** (Golfo di Corigliano)

A3 - ANNULLAMENTI AA.NN.

I seguenti Avvisi ai Naviganti, inseriti nelle pubblicazioni sotto indicate, sono annullati e pertanto devono essere distrutti:

Portolano P1, pag. 204	5.15/2018	Scheda 226/2018
Portolano P1, pag. 210	5.16/2018	Scheda 230/2018
Portolano P3, pag. 192	7.24/2017	Scheda 413/2017
Portolano P4, pag. 185	25.16/2018	Scheda 601/2019
Portolano P4, pag. 185	2.16/2019	Scheda 601/2019
Portolano P6, pag. 45	4.7/2019	Scheda 567/2019

SEZIONE B

B1 - AVVISI PER LE CARTE

MEDITERRANEO OCCIDENTALE - ITALIA (SARDEGNA)



9.1 - 24-IV-2019

Bocche di Bonifacio - Limite di riportazione Radio

Carta 7116

Inserire un limite di riportazione Radio (INT M - 40.2) congiungente i punti:

41°11.25'N - 009°39.73'E, limite E carta;

41°09.17'N - 009°38.38'E;

41°07.43'N - 009°36.92'E, limite S carta.

Carta 7117

Inserire un limite di riportazione Radio (INT M - 40.2) congiungente i punti:

a) 41°12.12'N - 009°40.19'E, limite N carta;

b) 41°10.11'N - 009°39.04'E;

c) 41°08.26'N - 009°37.66'E;

d) 41°06.52'N - 009°36.02'E;

e) 41°04.93'N - 009°34.15'E;

f) 41°03.70'N - 009°32.40'E, costa.

Carte 7116 (2019-1) - 7117 (2019-1)

(Scheda 393/2019)

MAR TIRRENO - ITALIA (SICILIA)



9.2 - 24-IV-2019

Capo Rasocolmo - Capo Peloro - Relitto - divieti

Carta 138 INT3352

1) Inserire un relitto (INT K - 28) **PA** in 38°17.98'N - 015°30.44'E.

2) Inserire un divieto di ancoraggio (INT N - 20), di pesca (INT N - 21.1) e di attività subacquea (INT N - 21.2) all'interno della zona regolamentata centrata nel punto in 1).

3) Spostare il relitto da circa 38°16.60'N - 015°38.89'E a 38°16.59'N - 015°38.83'E.

4) Inserire un divieto di ancoraggio (INT N - 20), di pesca (INT N - 21.1) e di attività subacquea (INT N - 21.2) all'interno della zona regolamentata centrata circa in 38°16.94'N - 015°37.23'E.

Carta 7417

1) Spostare il relitto da circa 38°16.60'N - 015°38.89'E a 38°16.59'N - 015°38.83'E.

2) Inserire un divieto di ancoraggio (INT N - 20), di pesca (INT N - 21.1) e di attività subacquea (INT N - 21.2) all'interno della zona regolamentata centrata circa in 38°16.94'N - 015°37.23'E.

Carta 7418

Inserire un divieto di ancoraggio (INT N - 20), di pesca (INT N - 21.1) e di attività subacquea (INT N - 21.2) all'interno della zona regolamentata centrata circa in 38°17.98'N - 015°30.44'E.

Carte 13 - 23 - 7040

Inserire un relitto (INT K - 28) **PA** in 38°17.98'N - 015°30.44'E.

Carte 13 (20) - 23 (107) - 138 INT3352 (55) - 7040 (5) - 7417 (2019-1) - 7418 (2)

(Scheda 569/2019)

SEZIONE B

MARE IONIO - ITALIA (SICILIA)



9.3 - 24-IV-2019
Messina - Divieti

1) Inserire un divieto di attività subacquea (INT N - 21.2) all'interno della zona regolamentata centrata circa in 38°14.68'N - 015°35.10'E.

2) Inserire un divieto di attività subacquea (INT N - 21.2) in 38°12.18'N - 015°33.95'E.

Carta 7416 (2019-2)

(Scheda 569/2019)

MARE IONIO - ITALIA



9.4 - 24-IV-2019
Taranto - Talloncini

Inserire i talloncini allegati nelle parti corrispondenti della carta.

Avvertenze: le rappresentazioni grafiche ottenute da stampanti non professionali possono facilmente risultare distorte o deformate rispetto alle dimensioni originali; si raccomanda di verificare le quote confrontandole con quelle indicate ai margini.

Carta 153 (2019-7)

(Scheda 172/2019)

MARE IONIO - ITALIA



9.5 - 24-IV-2019
Taranto - Fondo sporco

Modificare in un fondo sporco (INT K - 31.1) la boa e la relativa legenda "B5" in 40°28.829'N - 017°15.269'E

Carta 154 (2019-1)

(Scheda 447/2019)

MEDITERRANEO OCCIDENTALE - ALGERIA

9.6 - 24-IV-2019
Indefinita - Segnalamenti luminosi

Modificare le caratteristiche luminose dei segnalamenti marittimi circa in:

- a) 36°46.7'N - 003°04.8'E, da "FI(2)20M" a **FI(2)14M**;
- b) 36°48.8'N - 003°14.9'E, da "FI(3)23M" a **FI(3)17M**;
- c) 36°55.3'N - 003°53.6'E, da "FI(4)30M" a **FI(4)25M**.

(Cadiz Avv. n. 14/128/2019)

Carta 431 INT303 (129)

(Scheda 559/2019)

MEDITERRANEO OCCIDENTALE - ALGERIA

9.7 - 24-IV-2019
Ghazaouet - Segnalamento luminoso

Modificare in **FI(3)23M** le caratteristiche del faro circa in 35°05.9'N - 001°52.4'W.

(Cadiz Avv. n. 15/137/2019)

Carta 431 INT303 (130)

(Scheda 591/2019)

SEZIONE B

B2 - AVVISI PER I PORTOLANI

MAR LIGURE - ITALIA

- 9.8 - 24-IV-2019
La Spezia - Lavori in corso

Cancellare l'informazione temporanea (T) relativa ai Lavori in corso.

Portolano P1, ed. 2017, pag. 198

(Scheda 352/2018)

MAR LIGURE - ITALIA

- 9.9 - 24-IV-2019
La Spezia - Informazioni portuali

Sostituire le righe 7 ÷ 9 con:

«**Molo Italia:** è utilizzato dai mezzi nautici dei servizi portuali e dai pescherecci locali. Negli ultimi 125 m del primo braccio del Molo Italia sono ancorati due pontili ad uso delle navi passeggeri.».

Portolano P1, ed. 2017, pag. 198

(Scheda 616/2019)

MAR LIGURE - ITALIA

- 9.10 - 24-IV-2019
La Spezia - Avvertenza

Cancellare l'informazione temporanea (T) relativa all'Avvertenza.

Portolano P1, ed. 2017, pag. 199

(Scheda 1990/2016)

MAR LIGURE - ITALIA

- 9.11 - 24-IV-2019
La Spezia - Lavori in corso

Cancellare l'informazione temporanea (T) relativa ai Lavori in corso.

Portolano P1, ed. 2017, pag. 202

(Scheda 1340/2016)

SEZIONE B

MAR TIRRENO - ITALIA

● (T)

9.12 - 24-IV-2019

Ischia - Divieti

(T)	<p>Divieti - Presumibilmente sino al 31/12/2019 lo specchio acqueo sito all'interno della "Baia di Cartaromana" del Comune di Ischia (Isola d'Ischia) compreso tra i punti di coordinate (WGS 84):</p> <p>a) 40°43.761'N - 013°57.599'E; b) 40°43.760'N - 013°57.625'E; c) 40°43.676'N - 013°57.633'E; d) 40°43.676'N - 013°57.598'E.</p> <p>sarà interdetto alla navigazione per attività di indagini archeologiche subacquee. Le unità in transito prestino massima attenzione mantenendosi ad una distanza di sicurezza di almeno 100 m dalla suddetta zona.</p>
------------	--

Portolano P4, ed. 2018, pag. 75

(Scheda 589/2019)

MAR TIRRENO - ITALIA

●

9.13 - 24-IV-2019

Ischia - Divieti

Cancellare l'informazione temporanea (T) relativa alla Baia di Cartaromana.

Portolano P4, ed. 2018, pag. 75

(Scheda 589/2019)

MAR TIRRENO - ITALIA

●

9.14 - 24-IV-2019

Rada di Salerno - Punti Cospicui

Sostituire le righe 42÷44 con:

«**Punta Fuenti** (o di **Fuente**), poco a NNE di Cetara, è rocciosa, sormontata da una costruzione bianca e rossa.».

Portolano P4, ed. 2017, pag. 192

(Scheda 298/2019)

SEZIONE B

MAR TIRRENO - ITALIA



9.15 - 24-IV-2019

Salerno - Informazioni portuali

Sostituire le righe 13÷18 con:

«Denominazione di moli e banchine e relativi accosti e pescaggi - Sono disciplinati dall'Ordinanza 145/2018 di Compamare Salerno:

	Denominazione	Ormeggi	Lunghezza Massima Consentita	Pescaggio m
Bacino Vecchio Porto	Molo Manfredi	nn.1 e 2 (Stazione Marittima)	275 mt a partire dalla testata	6,70
		n. 3	//	5,00
Porto Commerciale	R. Il Guiscardo	nn. 4,5 e 6	//	6,00
	Guaimario IV	nn. 8 e 9	220 mt a partire dalla testata	10,50
		n. 10 (per 160 m dalla radice compreso l'angolo col n.11)	160 mt dalla radice	9,20
	Ligea	nn.11 e 12	//	6,70
	Trapezio Levante	n.13	100 mt dalla radice	11,00
		nn. 14 e 15	280 mt a partire dalla testata	11,80
	Trapezio Testata	n. 16	//	9,00
	Trapezio Ponente	nn. 17 e 18	280 mt a partire dalla testata	11,00
		n.19	100 mt a partire dalla radice	9,50
	B.na Rossa	nn. 20 e 21 (dalla bitta 22 alla bitta 19)	//	5,00
B.na Ponente	nn. 22, 23, 24 e 25 (1^ serie di briccole)	//	10,00	
	n. 26 (2^ serie di briccole)		7,80	

SEZIONE B

MAR TIRRENO - ITALIA

● (T)

9.16 - 24-IV-2019

Salerno - Informazioni Portuali

(T)	Sino al completamento dei lavori di adeguamento infrastrutturale del porto commerciale di Salerno, le unità che intendono scalare il porto di Salerno dovranno rispettare i parametri delle tabelle di seguito indicate al fine di garantire la sicurezza della navigazione e portuale:	
	A) Navi con larghezza massima fino a 35 mt:	
	LUNGHEZZA	PESCAGGIO
	≤ 275 mt	11,80 mt.
	Compreso tra 276 mt e 290 mt	11 mt
	Compreso tra 291 mt e 300 mt	Ingresso: 10,80 mt Uscita: 11 mt
	B) Navi con larghezza maggiore di 35 mt:	
	LUNGHEZZA	PESCAGGIO
	≤ 275 mt	11,80 mt.
	Compreso tra 276 mt e 290 mt	Ingresso: 10,80 mt Uscita: 11 mt
	Compreso tra 291 mt e 300 mt	Ingresso: 10,50 mt Uscita: 11 mt
	C) Navi Passeggeri:	
	LUNGHEZZA	PESCAGGIO
	≤ 300 mt	Si applicano i parametri della tabella A) e B)
	Compreso tra 301 mt e 320 mt	9 mt
(Capitaneria di Porto di Salerno Ord.145/2018 del 01/10/2018).		

Portolano P4, ed. 2018, pag. 198

(Scheda 298/2019)

MAR TIRRENO - ITALIA

●

9.17 - 24-IV-2019

Marina di Arechi - Lavori in corso

Cancellare l'informazione (T) relativa ai Lavori in corso.

Portolano P4, ed. 2018, pag. 202

(Scheda 298/2019)

MAR TIRRENO - ITALIA

●

9.18 - 24-IV-2019

Salerno - Puntì cospicui

Cancellare le righe 21 ÷ 29.

Portolano P4, ed. 2018, pag. 203

(Scheda 298/2019)

SEZIONE B

MAR TIRRENO - ITALIA



9.19 - 24-IV-2019

Salerno - Punti cospicui

Modificare le righe 15 ÷ 17 con:

«A SW del monte, in pianura, è notevole l'Ospedale di Salerno, bianco ed a più corpi; sulla costa facilmente riconoscibili una serie di alti palazzi alle spalle del porticciolo di **Marina di Arechi**.».

Portolano P4, ed. 2018, pag. 203

(Scheda 298/2019)

MAR TIRRENO - ITALIA



9.20 - 24-IV-2019

Salerno - Punti cospicui

Modificare la riga 31 con:

«**Lido Spineta** è riconoscibile per un edificio di 5 piani, di colore bianco, con tetto rosso ed una grossa lettera "S" sul lato rivolto a mare.».

Portolano P4, ed. 2018, pag. 203

(Scheda 298/2019)

MARE IONIO - ITALIA



9.21 - 24-IV-2019

Taranto - Rilievi

Cancellare l'informazione temporanea (T) relativa ai Rilievi.

Portolano P5, ed. 2018, pag. 243

(Scheda 566/2019)

MAR TIRRENO - ITALIA (SICILIA)



9.22 - 24-IV-2019

Terrasini - Informazioni portuali

1) **Sostituire le righe 38 ÷ 39 con:**

«**Istruzioni per l'entrata** - Il porto turistico di Balestrate è stato assentito in concessione, da parte della Regione Siciliana Assessorato Territorio ed Ambiente, alla Società Marina di Balestrate s.r.l., e la gestione delle aree assentite in concessione è regolamentata con un Regolamento di Gestione emanato dalla stessa Società concessionaria; la gestione viene esercitata in virtù della concessione demaniale marittima/atto formale nr. 152 del 2015.

Le aree portuali attualmente non ancora assentite in concessione sono:

- Banchina di Ponente;
- Molo di Ponente.

Le stesse sono destinate ad uso esclusivo delle unità da pesca e traffico iscritte nei Registri Navi minori e Galleggianti della Delegazione di Spiaggia di Balestrate.

Ne è consentito l'accesso a tutte le altre unità non iscritte ai soli fini della Sicurezza della Navigazione, previa autorizzazione dell'Autorità Marittima di Terrasini da richiedere via radio (VHF canale 16) o telefonicamente (0918682501).».

2) **Sostituire la riga 48 con:**

«condimeteo avverse (Ord. 02/2019).».

Portolano P6, ed. 2015, pag. 162

(Scheda 553/2019)

SEZIONE B

MAR TIRRENO - ITALIA (SICILIA)

●

9.23 - 24-IV-2019

Terrasini - Impianti - Barriere sottomarine

Cancellare le righe 4 ÷ 7.

Portolano P6, ed. 2015, pag. 163

(Scheda 553/2019)

MAR TIRRENO - ITALIA (SICILIA)

●

9.24 - 24-IV-2019

Terrasini - Informazioni portuali

Sostituire le righe 28 ÷ 34 con:

«**Servizi in banchina** - Scalo di alaggio con gru fissa e mobile.».

Servizi portuali - Distributore di carburante in banchina, piccole riparazioni a scafi di legno, accessori per la nautica.

Servizi accessori - Guardia medica, farmacia, ufficio postale, banca, ristoranti, alimentari, lavanderia.».

Portolano P6, ed. 2015, pag. 164

(Scheda 553/2019)

SEZIONE B

B3 - AVVISI PER I RADIOSERVIZI

Negativo.

SEZIONE B

B4 - AVVISI DI CARATTERE GENERALE

Negativo.

SEZIONE B

B5 - AVVISI PER I CATALOGHI

9.25 - 24-IV-2019

ENC	Titolo	Scala 1:	Scopo	Numero/ Edizione	Carta
-----	--------	----------	-------	---------------------	-------

Modificare l'edizione della seguente ENC:

Pagina 81

IT500134 Vibo Valentia Harbour 4.000 Harbour 2 / 2019 134

Catalogo I.I.3001, ed. 2018 (118)

(Scheda 599/2019)

9.26 - 24-IV-2019

ENC	Titolo	Scala 1:	Scopo	Numero/ Edizione	Carta
-----	--------	----------	-------	---------------------	-------

Pagina 78, modificare l'edizione della seguente ENC:

IT300045 Seno di Quartu to P.ta S. Giusta 90.000 Coastal 3 / 2019 45

Catalogo I.I.3001, ed. 2018 (119)

(Scheda 603/2019)

9.27 - 24-IV-2019

ENC	Titolo	Scala 1:	Scopo	Numero/ Edizione	Carta
-----	--------	----------	-------	---------------------	-------

Pagina 80, modificare l'edizione della seguente ENC:

IT40116B Capraia Island 22.000 Approach 3 / 2019 116

Catalogo I.I.3001, ed. 2018 (120)

(Scheda 473/2019)

9.28 - 24-IV-2019

Idrogr.	Pagina	Numero	Titolo	Scala 1:	Edizione	Formato
---------	--------	--------	--------	----------	----------	---------

Extra 65 7074 Golfo di Corigliano 100.000 Aprile 2019 CKV

*Nuova edizione.
Sostituisce l'edizione precedente*

Catalogo I.I.3001, ed. 2018 (121)

(Scheda 579/2019)

9.29 - 24-IV-2019

Idrogr.	Pagina	Numero	Titolo	Scala 1:	Edizione	Formato	Cat.	ENC
---------	--------	--------	--------	----------	----------	---------	------	-----

I 39 154 Porto di Taranto - Arsenale 5.000 2019 CO B IT500154

*Nuova edizione tecnica.
Sostituisce l'edizione precedente.*

Catalogo I.I.3001, ed. 2018 (122)

(Scheda 624/2019)

SEZIONE B

9.30 - 24-IV-2019

Idrogr.	Pagina	Numero	Titolo	Scala 1:	Edizione	Formato	Cat.	ENC
I	33	78	Porti di Gaeta e Formia	10.000	2019	CV	B	IT500078

*Nuova edizione tecnica.
Sostituisce l'edizione precedente.*

I	33	96 INT3387	Rada di Salerno	10.000	2019	CO	B	IT500096
---	----	---------------	-----------------	--------	------	----	---	----------

*Nuova edizione tecnica.
Sostituisce l'edizione precedente.*

Catalogo I.I.3001, ed. 2018 (123)

(Scheda 623/2019)

SEZIONE B

B6 - AVVISI PER ELENCO FARI

9.31 - 24-IV-2019

CALVI							
0981.1	- Quai d'Honneur, estr	42 33.9 FI G 4s 8 45.5	4	3	Pil.ne metallico 3		9.31 2019
(Scheda 534/2019)							
VILLANOVA							
3684 E2218	- Molo di Tramontana	40 47.5 FI G 5s 17 35.3	6	4	PI 4	1 - 4 P	9.31 2019
(Scheda 521/2019)							
3685 E2220	- Molo di Levante	40 47.5 FI R 5s 17 35.3	6	4	PI 4	1 - 4 P	9.31 2019
(Scheda 521/2019)							
FANO							
3962	- Località "Sassonia", terminali scolmatori -- Meda elastica	43 50.6 FI Y 3s 13 02.3	3	4	Segnale speciale ☒	0.5 - 2.5 P	9.31 2019
(Scheda 578/2019)							
3962.3	-- Meda elastica	43 50.8 FI Y 3s 13 02.0	3	4	Segnale speciale ☒	0.5 - 2.5 P	9.31 2019
(Scheda 578/2019)							
VINODOLSKI KANAL							
4737 E2905.95	- CRIKVENICA -- Entrata del porto --- Meda I					soppresso	9.31 2019
(Scheda 536/2019)							
TROGIRSKI ZALIV							
5221.05	- Rt Čubrijan -- 300m a N	43 30.9 FI R 2s 16 14.6	...	4	Boa laterale sinistra □	0.3 - 1.7	9.31 2019
(Scheda 536/2019)							
LUKA SPLIT							
5253	- Zvončac	43 30.1 FI(2) R 5s 16 25.6	3	2	PI rosso/ba	0.5 - 1 - 0.5 - 3	9.31 2019
(Scheda 536/2019)							

Elenco Fari I.I.3134, ed. 2017

SEZIONE C

C1 - INFORMAZIONI NAUTICHE

- Informazioni Nautiche annullate con il presente fascicolo:

Negativo.

- Informazioni Nautiche in vigore:

Negativo.

- Nuove Informazioni Nautiche emesse con il presente fascicolo:

Negativo.

SEZIONE C

C2 - AVVISI NTM III

- Avvisi NTM III annullati con il presente fascicolo:

0299/19	0320/19	0366/19	0370/19	0371/19	0377/19	0380/19
0381/19	0382/19	0383/19	0385/19	0386/19		

- Avvisi NTM III in vigore:

0168/16	0946/18	1118/18	0020/19	0237/19	0332/19	0375/19
0210/16	0958/18	1119/18	0029/19	0243/19	0356/19	0379/19
0225/16	1020/18	1120/18	0044/19	0278/19	0362/19	0384/19
0374/18	1021/18	1122/18	0057/19	0289/19	0363/19	
0420/18	1037/18	1123/18	0112/19	0293/19	0365/19	
0511/18	1114/18	0011/19	0137/19	0297/19	0368/19	
0787/18	1115/18	0012/19	0194/19	0305/19	0369/19	
0887/18	1116/18	0013/19	0209/19	0306/19	0372/19	
0916/18	1117/18	0016/19	0227/19	0321/19	0373/19	

- Nuovi Avvisi NTM III emessi con il presente fascicolo:

0390/19 BLACK SEA - CRIMEAN COAST

1. Navigation temporarily dangerous, till 302100 UTC APR19, in area bounded by:

44-24.3N 033-53.0E

44-22.6N 033-53.0E

44-22.6N 033-52.5E

44-24.3N 033-52.5E

2. Cancel this message on 302200 UTC APR19.

(Scheda 591/2019)

0395/19 EASTERN MEDITERRANEAN SEA - CYPRUS

Green lighthouse in position 34-45.21N 032-24.63E, and red lighthouse in position 34-45.22N 032-24.59E unlit.

(Scheda 591/2019)

0398/19 EASTERN MEDITERRANEAN SEA - CYPRUS

1.- Military activity will take place on 05 until 13 APR19, from 0300 UTC to 1900 UTC in areas are bounded by following coordinates:

Area A:

34-43.92N 030-34.90E

34-32.58N 031-53.75E

33-59.83N 032-18.97E

33-30.80N 031-35.08E

33-31.08N 030-38.92E

Area B:

34-12.00N 031-58.00E

34-12.00N 033-32.00E

34-05.00N 033-32.00E

33-38.00N 033-20.35E

32-59.48N 032-11.33E

33-40.00N 031-12.50E

2.- Caution advised.

3.- Cancel this message on 132000 UTC APR19.

(Scheda 591/2019)

SEZIONE C

0399/19 BLACK SEA - ROMANIA

1.- Diving exercises, from 080600 UTC APR19 to 121100 UTC APR19, in area bounded by:
44-16N 028-58E
44-16N 029-01E
44-10N 029-01E
44-10N 028-58E.

Prohibited area to navigation.

2.- Artillery firing exercises, 08 APR19 (alternative 09 APR19) from 1100 UTC to 1630 UTC, in area bounded by:

44-05N 029-30E

44-15N 029-08E

44-15N 029-30E

44-05N 029-08E.

Prohibited area to navigation.

3.- Cancel this message on 121100 UTC APR19.

(Scheda 591/2019)

0401/19 BLACK SEA - TURKEY

1.- Seismic survey by M/V "POLAR EMPRESS", M/V "7 WAVES" and M/V "OCEAN MERMAID" from 03 APR19 to 02 JUN19, in area bounded by:

43-02.52N 030-57.82E

43-02.92N 031-24.30E

43-08.75N 031-24.15E

43-09.02N 031-45.37E

42-57.47N 031-45.60E

42-57.35N 031-36.77E

42-45.30N 031-37.00E

42-44.73N 030-58.37E.

Wide berth requested.

2.- Cancel this message on 030100UTC JUN19.

(Scheda 591/2019)

0406/19 EASTERN MEDITERRANEAN SEA - CYPRUS

1.-Firing exercises 08 thru 12 APR19 from 0400 UTC to 1400 UTC, area bounded by:

34-34.16N 032-57.63E (Shore)

34-32.67N 032-58.05E

34-32.60N 032-56.20E

34-34.17N 032-56.48E (Shore)

The area is very dangerous for navigation.

2.- Cancel this message on 121500 UTC APR19.

(Scheda 591/2019)

0426/19 BLACK SEA - CRIMEAN COAST

1.- Naval training 070500 UTC APR19 thru 121500 UTC APR19, navigation temporarily dangerous in area bounded by:

44-23.2N 033-46.6E

44-23.2N 033-47.9E

44-19.2N 033-47.9E

44-19.2N 033-43.2E

44-23.2N 033-43.2E

44-23.2N 033-44.5E

2.- Cancel this message 121600 UTC APR19.

(Scheda 591/2019)

0430/19 BLACK SEA

1.- Traffic separation system special light buoy no 9 in vicinity 44-38.8N 033-17.0E.

2.- Cancel this message on 152359 UTC APR18.

(Scheda 621/2019)

SEZIONE C

0431/19 MARMARA SEA

1.- Seismic survey by "ORUÇ REIS", "ATAMAN" and "CENGİZ HAN" from 07 APR19 to 15 JUL19, in area bounded by:

40 47.20 N - 027 44.47 E

40 38.93 N - 027 44.40 E

40 38.40 N - 027 46.47 E

40 36.65 N - 027 46.33 E

40 33.22 N - 027 59.93 E

40 29.78 N - 027 59.87 E

40 29.50 N - 028 26.92 E

40 36.93 N - 028 27.08 E

40 36.92 N - 028 29.20 E

40 49.13 N - 028 29.48 E

6 NM berth requested.

2.- Cancel this message on 160100 UTC JUL19.

3.- Cancel NAVAREA III 428/19.

(Scheda 621/2019)

0432/19 BLACK SEA - CRIMEAN COAST

1.- Naval training from 100500 UTC APR19 to 181700 UTC APR19 . Navigation temporarily dangerous in area bounded by:

44-57.5N 035-33.5E

45-04.0N 035-33.5E

45-00.0N 035-48.0E

44-57.5N 035-48.0E

2.- Cancel this message 181800 UTC APR19.

(Scheda 621/2019)

0434/19 EASTERN MEDITERRANEAN SEA - TURKEY

1.- Firing exercises.

a) 13 APR19 from 0700 UTC to 1000 UTC.

b) 15 APR19 from 1000 UTC to 1400 UTC.

c) 18 APR19 from 1100 UTC to 1300 UTC.

d) 21 APR19 from 1400 UTC to 1600 UTC.

e) 23 APR19 from 0800 UTC to 1200 UTC.

f) 26 APR19 from 0700 UTC to 0900 UTC.

g) 28 APR19 from 1100 UTC to 1500 UTC.

h) 30 APR19 from 1300 UTC to 1500 UTC.

In area bounded by:

34-07.0N 033-00.0E

33-34.0N 033-00.0E

33-34.0N 032-30.0E

34-07.0N 032-30.0E

Caution advised.

2.- Cancel this message on 301600 UTC APR19.

(Scheda 621/2019)

0437/19 EASTERN MEDITERRANEAN SEA - CYPRUS

1.- Underwater operations by M/V "SKY" will take place

From 110001 UTC APR19 to 142359 UTC APR19.

In area with radius 1Nm and centered at 34-46.2N 033-32.8E.

And from 130001 UTC APR19 to 152359 UTC APR19.

In area with radius 1Nm and centered at 34-40.0N 033-40.0E

All marines in the region are requested to keep clear the above mentioned areas.

2.- Cancel this message on 160100 UTC APR19.

3.- Cancel NAVAREA III 436/19.

(Scheda 621/2019)

SEZIONE C

0438/19 AZOV SEA

1.- Gunnery firing exercises, from 110600 UTC APR19 to 302100 UTC APR19. Navigation temporarily dangerous in area bounded by:

45-32.4N 036-55.7E

45-48.6N 036-55.7E

45-48.6N 037-10.0E

45-27.0N 037-10.0E.

2.- Cancel Navarea III 0433/19

3.- Cancel this message on 302200 UTC APR19.

(Scheda 621/2019)

0439/19 BLACK SEA

1.-Gunnery firing exercises, as follows:

On 13 APR19, from 0500 UTC to 1100 UTC.

On 15 APR19, from 0500 UTC to 1100 UTC.

On 16 APR19, from 0600 UTC to 1200 UTC.

On 17 APR19, from 0600 UTC to 1300 UTC.

On 18 APR19, from 0500 UTC to 1100 UTC and from 1400 UTC to 2100 UTC.

On 19 APR19, from 0500 UTC to 1200 UTC.

On 22 APR19, from 0500 UTC to 1100 UTC and from 1400 UTC to 2100 UTC.

On 23 APR19, from 0500 UTC to 0900UTC.

2.- In area bounded by:

44-25.4N 028-42.5E

44-29.5N 028-55.6E

44-25.1N 029-01.2E

44-19.7N 029-00.8E

44-14.6N 028-57.9E

44-13.1N 028-56.3E

44-22.1N 028-42.4E

Navigation temporarily prohibited in this area.

3.- Cancel this message on 231000 UTC ABR19.

(Scheda 621/2019)

0440/19 BLACK SEA

1.- Geophysical underwater study by vessel "ZEEBRIES", from 11 APR19 to 27 APR19 in area bounded by:

44-25.4N 028-47.6E

44-25.5N 028-46.5E

44-25.6N 028-45.8E

Wide berth requested.

2.- Cancel this message on 280100 UTC APR19.

(Scheda 621/2019)

0442/19 EASTERN MEDITERRANEAN SEA - CYPRUS

ASTERN MEDITERRANEAN SEA - CYPRUS

1.- Firing practise, 15 until 19 APR19 from 0400 UTC to 1400 UTC near "Cape Akrotiri" in area bounded by:

34 34.2 N - 032 57.5 E (Shore)

34 32.7 N - 032 58.0 E

34 32.6 N - 032 56.2 E

34 34.2 N - 032 56.5 E (Shore)

This area is very dangerous for navigation.

2.- Cancel this message on 191500 UTC APR19.

(Scheda 621/2019)

SEZIONE C

0443/19 MEDITERRANEAN AND BLACK SEAS

NAVAREA III Warnings in force on 12 APR19 at 0600 UTC.

2016: 0168, 0210, 0225.

2018: 0420, 0511, 0787, 0887, 0916, 0946, 0958, 1020, 1021, 1037, 1114, 1115, 1116, 1117, 1118, 1119, 1120, 1122, 1123.

2019: 0011, 0012, 0013, 0016, 0020, 0029, 0044, 0057, 0112, 0137, 0194, 0209, 0227, 0237, 0243, 0278, 0289, 0293, 0297, 0305, 0306, 0321, 0332, 0356, 0362, 0363, 0365, 0368, 0369, 0372, 0373, 0374, 0375, 0379, 0384, 0390, 0395, 0398, 0399, 0401, 0406, 0426, 0430, 0432, 0434, 0437, 0438, 0439, 0440, 0441, 0442, 0443.

1.- Only those less than 42 days old are daily broadcasted on SafetyNET at 1200 UTC and 2400 UTC.

2.- All NAVAREA III warnings in force are available on the web-site www.armada.mde.es/ihm/.

3.- Cancel this message on 222359 UTC APR19.

(Scheda 621/2019)

Allegati al Fascicolo 09-2019

Da applicare sulla carta it. N. 153

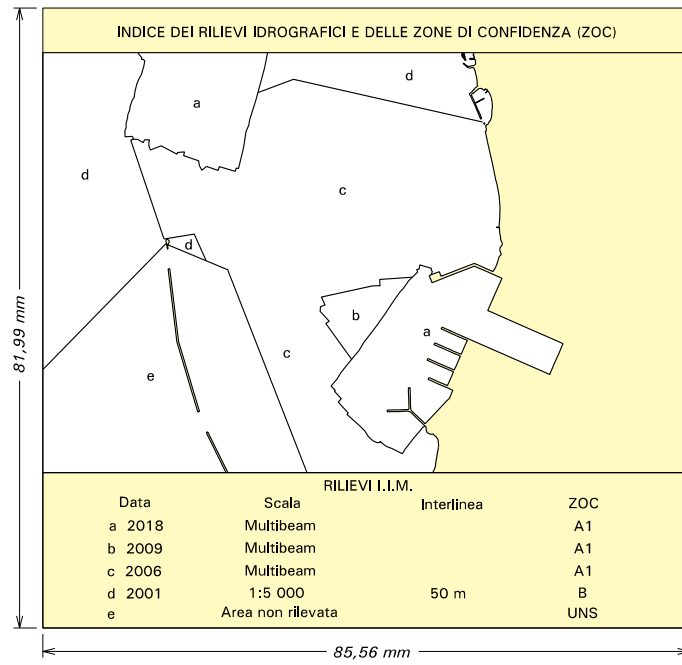

Da applicare sulla carta it. N. 153

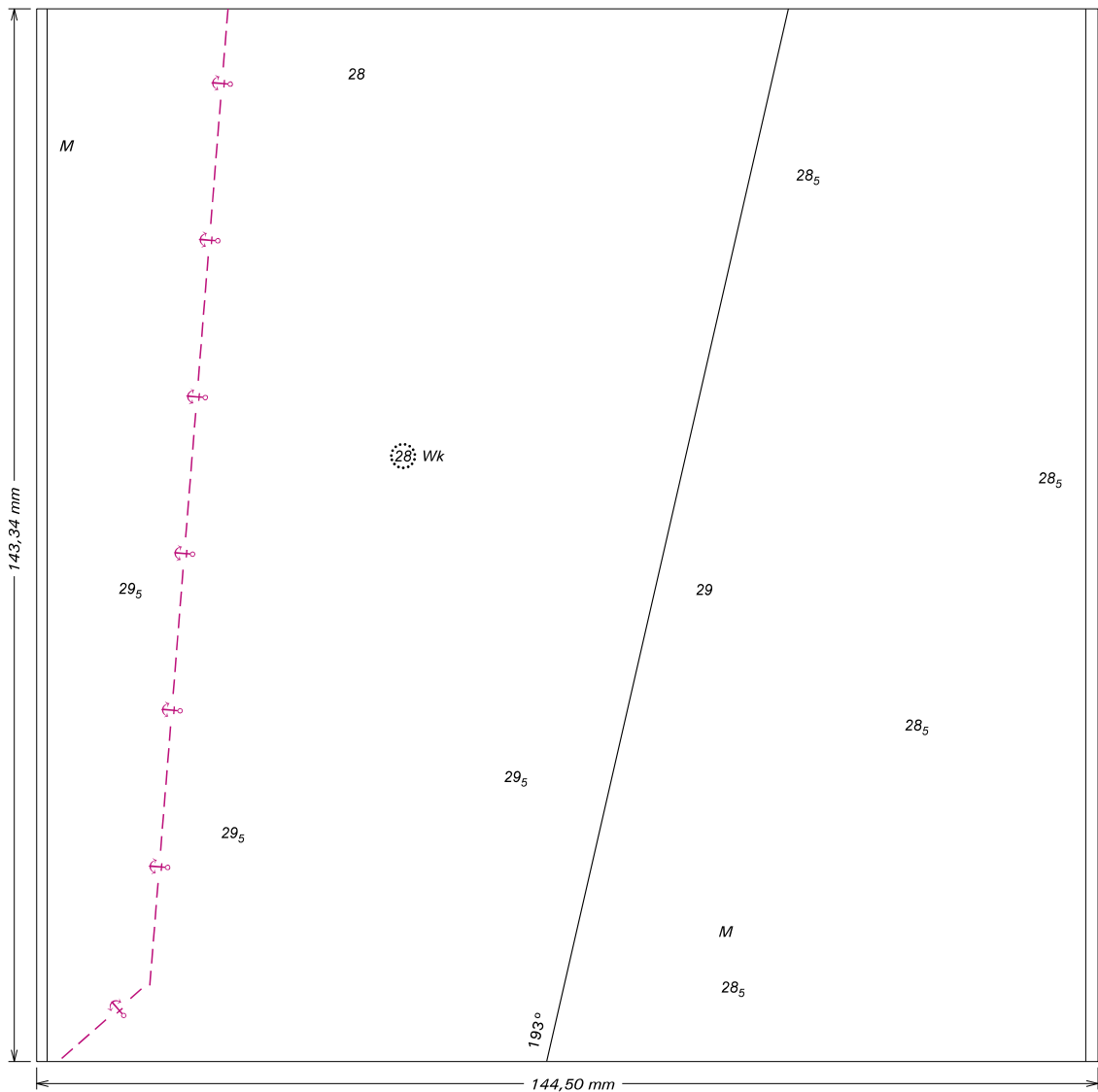

Da applicare sulla carta it. N. 153

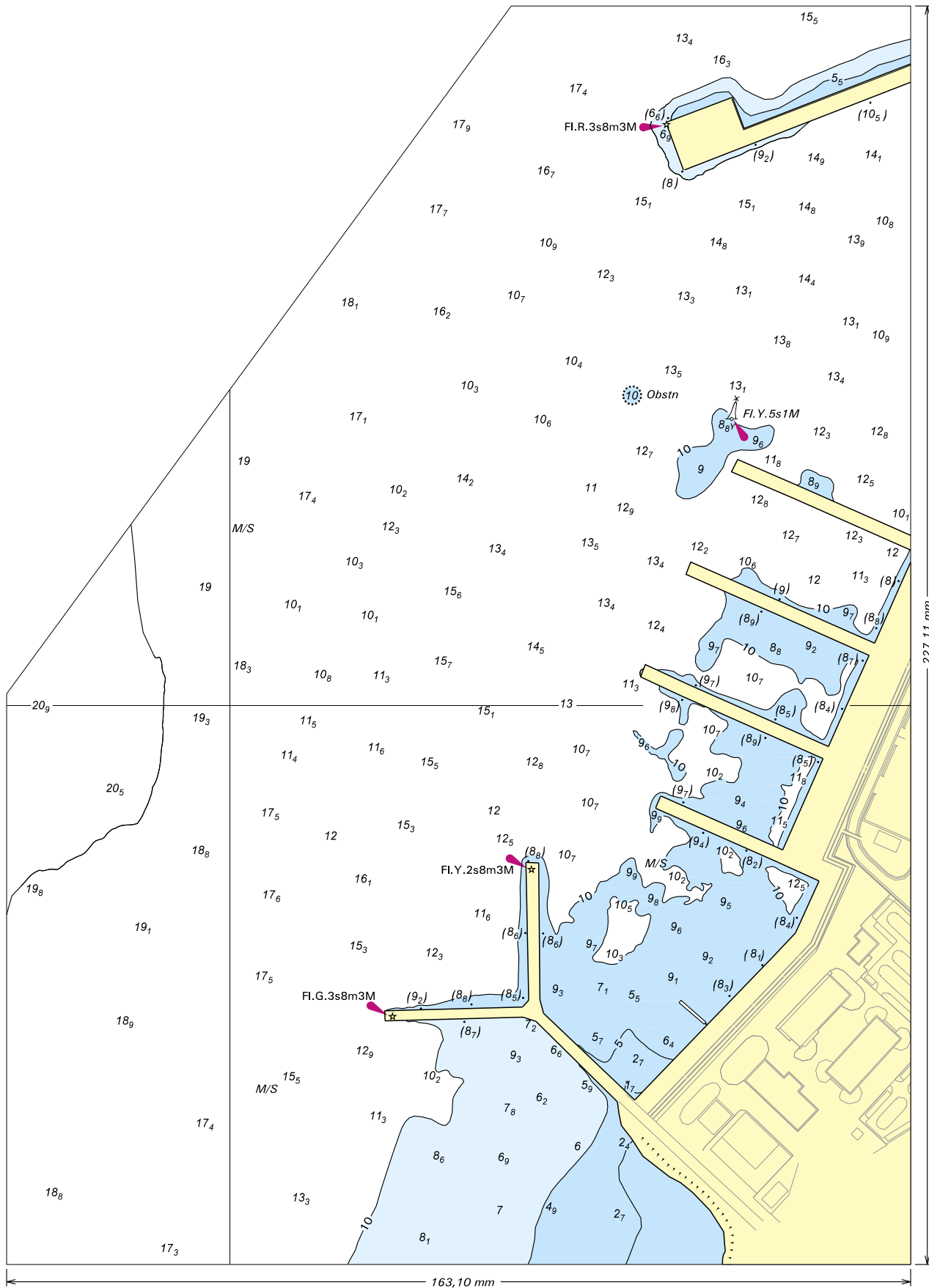

Da applicare sulla carta it. N. 153

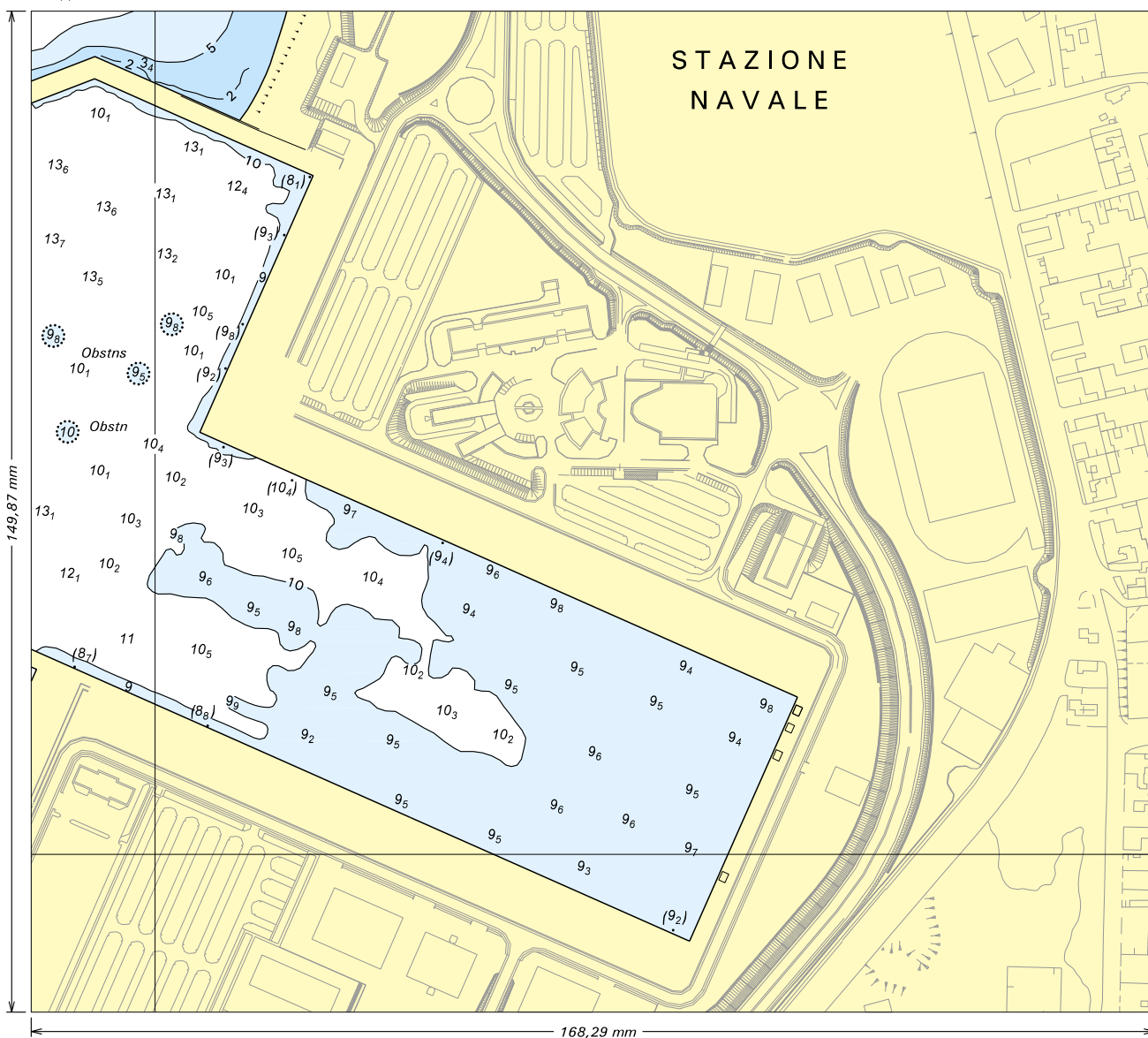

Scheda di segnalazione per notizie idrografiche/reclamo

La presente scheda deve essere inviata all'Istituto Idrografico della Marina ed all'Autorità marittima competente per giurisdizione.

Indicare sempre il numero della carta o della pagina della pubblicazione a cui si fa riferimento. Vedi Premessa I.I. 3146 par. 5.

Carta Nautica n° _____ Portolano n° _____ pag. _____
Carta Nautica In Kit n.° _____ Elenco Fari pag. _____
Radioservizi Parte Prima pag. _____ Radioservizi Parte Seconda pag. _____
Avviso ai Naviganti n° _____ Informazione Nautica n° _____

NOTIZIA IDROGRAFICA (All'attenzione della Sezione Documentale)

DESCRIZIONE DELLA SEGNALAZIONE

INDICAZIONI DEL MITTENTE

Data del rilievo: _____
In navigazione: da _____ a _____
Posizione: lat. _____; long. _____
In porto a: _____ a bordo della _____

RECLAMO

- Richiesta di riscontro formale (per iscritto) Riscontro non richiesto
 Richiesta di riscontro informale (telefonico)

Motivi del reclamo:

Eventuali richieste:

DATI DEL MITTENTE

Qualifica (se dipendente): _____

Cognome e Nome: _____

Indirizzo: _____ Tel: _____

Nota informativa (ex art. 13 D.Lgs. 196/2003):

I dati personali vengono trattati per finalità istituzionali e statistiche. Non verranno divulgati a terzi. La natura del conferimento è comunque facoltativa.

FIRMA DEL COMPILATORE

_____ li _____
