



AVVISI AI NAVIGANTI

(PERIODICO QUATTORDICINALE)

19

Mercoledì 09 settembre 2020

CONTENUTO DEL FASCICOLO

SEZIONE A

- 1 - Indice degli Avvisi
- 2 - Comunicazioni e varie
- 3 - Abrogazione AA.NN.

SEZIONE B

- 1 - Avvisi per le CARTE
- 2 - Avvisi per i PORTOLANI
- 3 - Avvisi per i RADIOSERVIZI
- 4 - Avvisi di CARATTERE GENERALE
- 5 - Avvisi per i CATALOGHI
- 6 - Avvisi per L'ELENCO FARI

SEZIONE C

- 1 - AVVISI NTM III

ABBREVIAZIONI E SIMBOLI

- - Avviso di fonte italiana
- (P) - Avviso preliminare
- (T) - Avviso temporaneo
- (G) - Avviso generale
- (R) - Avviso di rettifica
- A.N. - Avviso ai Naviganti

NOTE

Per il razionale impiego del presente fascicolo consultare la "Premessa agli Avvisi ai Naviganti".

Gli **Avvisi urgenti** vengono radiodiffusi dalle stazioni costiere italiane (vedi Radioservizi, Parte I).

Gli **Avvisi importanti di fonte italiana** vengono segnalati direttamente ai principali servizi idrografici del mondo per la loro rapida diffusione.

I rilevamenti sono veri e contati da 000° a 360°; essi sono dati dal largo per i limiti dei settori di luce e per le istruzioni di navigazione; sono dati da punti fissi a terra per la definizione di posizioni.

Chiunque trovi inesattezze o lacune negli avvisi del presente fascicolo o possa fornire notizie che interessino la navigazione è pregato di darne sollecita comunicazione a:

Istituto Idrografico della Marina – Sezione Documentale – 16135 Genova

Telefono 0102443281 – Telefax 010261400.

PEC: maridrografico.genova@postacert.difesa.it – PEI: maridrografico.genova@marina.difesa.it

Direttore Responsabile **Massimiliano Nannini**

Registrazione presso il Tribunale di Genova N. 1/86 del 14.01.1986

Gli Avvisi ai Naviganti possono essere consultati in Italia presso le Autorità Marittime; all'Estero presso i Consolati italiani o sul sito www.marina.difesa.it

Tariffa **Regime Libero**: "Poste Italiane S.p.A. – Spedizione in abbonamento - 70% - DCB Genova"

Abbonamento annuo: Italia € 100,00 - Estero € 120,00

Glossario dei principali termini utilizzati negli Avvisi ai Naviganti
Glossary of the main key words used in NtMs

Italiano	English
(T) Avviso Temporaneo	(T) Temporary Notice
(P) Avviso Preliminare	(P) Preliminary Notice
Inserire	Insert
Cancellare	Delete
Modificare	Amend
Spostare ... da x a y	Move ... from x to y
Modificare in x y	Replace y with x
legenda	legend
... congiungente i punti	... joining positions
limite esistente	existing limit
delimitato da	bounded by
Limite N carta	N border
Limite S carta	S border
Limite E carta	E border
Limite W carta	W border
... centrato in x	... centred on x
fondale	depth
isobata	depth contour
... all'interno della zona in 1)	... within zone 1) above
talloncino	accompanying block
miraglio	topmark
Cancellare le righe 35 - 36	Delete lines 35 and 36
Sostituire le righe 8 ÷ 21 con	Replace lines 8 to 21 with
Inserire dopo la riga 19	After line 19 insert
Sostituire l'intera pagina con	Replace the entire page with
Sostituire il paragrafo a con	Replace paragraph a with
Sostituire la tabella con	Replace table with
Inserire dopo la voce "Piloti" la voce "a"	Insert after entry "Piloti" the new entry "a"

SEZIONE A

A1 - INDICE DEGLI AVVISI

AVVISI PER LE CARTE

Carta N°	Correzione N°	Avviso	Correzione precedente
3	4	19.1	(18.3/2020)
4	1	19.2	(17.1/2020)
10	33	19.3	(16.8/2020)
	34	19.4	
18	13	19.7	(12.15/2020)
20	8	19.8	(14.2/2020)
21	59	19.8	(14.4/2020)
22	76	19.9	(3.8/2020)
33	5	19.11	(15.13/2020)
96 INT3387	3	19.4	(15.8/2020)
127	38	19.3	(15.7/2020)
131	10	19.3	(7.6/2020)
132	10	19.4	(18.5/2020)
215	13	19.10	(20.19/2019)
251	3	19.5	(1.13/2016)
260	77	19.6	(5.5/2020)
274 INT3393	12	19.9	(3.9/2020)
340 INT301	109	19.12	(4.16/2020)
432 INT304	33	19.12	(4.18/2020)
917	115	19.8	(17.7/2020)
7005	14	19.1	(18.3/2020)
7031	13	19.3	(15.6/2020)
7032	6	19.4	(15.8/2020)
7062	6	19.8	(14.2/2020)
7063	5	19.8	(14.4/2020)
7065	13	19.9	(11.14/2018)
7405	5	19.3	(7.6/2020)
7410	3	19.4	(15.8/2020)
7433	3	19.5	(1.13/2016)
7434	2	19.5	(14.15/2013)
7445	1	19.6	
7465	1	19.9	

AVVISI PER I PORTOLANI

Portolano P5 , ed. 2018	19.13-19.16
Portolano P6 , ed. 2015	19.17
Portolano P7 , ed. 2015	19.18-19.19

AVVISI PER I RADIOSERVIZI

Radioservizi Parte I , ed. 2017	19.20
--	-------

AVVISI DI CARATTERE GENERALE

Negativo.

SEZIONE A

AVVISI PER I CATALOGHI

Catalogo I.I.3001, ed. 2020..... 19.21+19.27

AVVISI PER ELENCO FARI

Elenco Fari I.I.3134, ed. 2017 19.28

AVVISI NTM III

1141/20 BLACK SEA
1149/20 BLACK SEA
1150/20 BLACK SEA
1155/20 EASTERN MEDITERRANEAN SEA
1156/20 EASTERN MEDITERRANEAN SEA - CYPRUS
1157/20 EASTERN MEDITERRANEAN SEA - CYPRUS
1158/20 EASTERN MEDITERRANEAN SEA - CYPRUS
1159/20 EASTERN MEDITERRANEAN SEA - CYPRUS
1160/20 BLACK SEA
1161/20 BLACK SEA
1162/20 BLACK SEA
1163/20 BLACK SEA
1164/20 BLACK SEA
1165/20 EASTERN MEDITERRANEAN SEA
1166/20 EASTERN MEDITERRANEAN SEA - CYPRUS
1167/20 BLACK SEA - CRIMEAN COAST
1168/20 BLACK SEA
1169/20 AZOV SEA
1170/20 SOUTH EAST AEGEAN SEA
1171/20 BLACK SEA
1172/20 BLACK SEA - CRIMEAN COAST
1174/20 BLACK SEA - RUSSIA
1176/20 BLACK SEA - RUSSIA
1177/20 MEDITERRANEAN AND BLACK SEAS

SEZIONE A

A2 - COMUNICAZIONI E VARIE

- Sono in corso di distribuzione le nuove edizioni delle seguenti carte nautiche:
 - **220** (Porto di Chioggia)
 - **237** (Porto di Trieste)
 - **921 INT 3404** (Da Torre Canne a Vieste)

- È stata promulgata la nuova edizione della seguente carta nautica:
 - **915 INT3314** (Da Punta Licosa a Capo D'Orlando ed Isole Eolie)

- Sono state promulgate le nuove edizioni tecniche delle seguenti carte nautiche:
 - **4** (Da San Rossore al Canale di Piombino ed Isola d'Elba, Capraia e Gorgona)
 - **101** (Litorale di Imperia)
 - **914 INT 3312** (Da Fiumicino a Punta Licosa)

NOTA: la nuova edizione tecnica si è resa necessaria per il solo aggiornamento della simbologia ed è stata emanata in aderenza al Paragrafo A-401.2 lettera c) della Pubblicazione S-4, ed. 2018.

- Sono state promulgate le seguenti nuove edizioni delle Carte Nautiche in Kit:
 - **7049** (Isola di Ustica)
 - **7064** (Da Aci Trezza a Penisola Magnisi)
 - **7312** (Da Lerici a Marinella)

A3 - ABROGAZIONE AA.NN.

I seguenti Avvisi ai Naviganti, inseriti nelle pubblicazioni sotto indicate, sono abrogati e pertanto devono essere distrutti:

Negativo.

SEZIONE B

B1 - AVVISI PER LE CARTE

MAR LIGURE - ITALIA



19.1 - 9-IX-2020
Camogli - Punto di controllo

Cancellare il punto di controllo circa in 44°20.70'N - 009°10.34'E.

Carte 3 (4) - 7005 (14)

(Scheda 1585/2020)

MAR LIGURE - ITALIA



19.2 - 9-IX-2020
Livorno - Relitto

Cancellare il relitto circa in 43°29.99'N - 010°11.28'E.

Carta 4 (1)

(Scheda 1732/2020)

MAR TIRRENO - ITALIA



19.3 - 9-IX-2020
Indefinita - Punti di Controllo

Carte 127 - 131 - 7405
Inserire un punto di dettaglio (INT B - 22) **Mast** in 40°34.95'N - 014°20.10'E.

Carte 10 - 7031
Inserire la legenda **Mast** al punto di dettaglio circa in 40°34.94'N - 014°20.10'E.

Carte 10 (33) - 127 (38) - 131 (10) - 7031 (13) - 7405 (5)

(Scheda 1647/2020)

MAR TIRRENO - ITALIA



19.4 - 9-IX-2020
Salerno - Boe

Carta 96 INT3387

1) Modificare in **FI(2)Y.4s3M** le caratteristiche delle boe in:

- a) 40°39.531'N - 014°44.317'E;
- b) 40°39.131'N - 014°44.010'E;
- c) 40°39.172'N - 014°43.794'E;
- d) 40°39.922'N - 014°44.044'E.

2) Modificare in **FI.Y.2s3M** le caratteristiche della boa in 40°39.593'N - 014°43.930'E.

Carte 10 - 132 - 7032 - 7410

1) Modificare in **FI(2)Y.4s3M** le caratteristiche delle boe circa in:

- a) 40°39.53'N - 014°44.32'E;
- b) 40°39.13'N - 014°44.01'E;
- c) 40°39.17'N - 014°43.79'E;
- d) 40°39.92'N - 014°44.04'E.

segue

SEZIONE B

2) Modificare in **FI.Y.2s3M** le caratteristiche della boa circa in 40°39.59'N - 014°43.93'E.

Carte 10 (34) - 96 INT3387 (3) - 132 (10) - 7032 (6) - 7410 (3)

(Scheda 1686/2020)

MAR TIRRENO - ITALIA (SICILIA)



19.5 - 9-IX-2020

Ustica - Legenda

Carta 251

Inserire la legenda **vedi Avvertenza 2 - See Note 2** centrata nei punti:

- a) 38°40.33'N - 013°12.98'E;
- b) 38°44.30'N - 013°07.76'E.

Carta 7433

Inserire la legenda **vedi Avvertenza 2** centrata in 38°44.30'N - 013°07.76'E.

Carta 7434

Inserire la legenda **vedi Avvertenza 2** centrata in 38°40.33'N - 013°12.98'E.

Carte 251 (2020-3) - 7433 (2020-3) - 7434 (2020-2)

(Scheda 1587/2020)

MAR TIRRENO - ITALIA (SICILIA)



19.6 - 9-IX-2020

Marausa - Fondo sporco - legenda

Carta 7445

- 1) Inserire un simbolo di fondo sporco (INT K - 31.1) in 37°56.08'N - 012°28.79'E.
- 2) Inserire la legenda **v. Port.** nelle immediate vicinanze del punto in 1).

Carta 260

- 1) Inserire un fondo sporco (INT K - 31.1) in 37°56.15'N - 012°28.84'E.
- 2) Inserire la legenda **v. Port.** nelle immediate vicinanze del punto in 1).

Carte 260 (77) - 7445 (2020-1)

(Scheda 1696/2020)

STRETTO DI SICILIA - ITALIA



19.7 - 9-IX-2020

Mazara del Vallo - Cavi sottomarini

Inserire un cavo sottomarino (INT L - 30.1) congiungente i punti:

- a) 37°26.33'N - 012°02.26'E, limite W carta;
- b) 37°24.25'N - 012°04.72'E;
- c) 37°22.53'N - 012°06.46'E;
- d) 37°20.35'N - 012°08.94'E;
- e) 37°19.63'N - 012°09.80'E;
- f) 37°18.01'N - 012°11.98'E;
- g) 37°14.83'N - 012°15.98'E;
- h) 37°14.06'N - 012°16.95'E;
- i) 37°12.24'N - 012°19.23'E;
- j) 37°11.44'N - 012°19.81'E;
- k) 37°11.15'N - 012°20.22'E;

segue

SEZIONE B

- l) 37°10.98'N - 012°20.60'E;
- m) 37°10.66'N - 012°21.12'E;
- n) 37°07.93'N - 012°24.50'E, limite S carta.

Carta 18 (13)

(Scheda 1582/2020)

MARE IONIO - ITALIA (SICILIA)



19.8 - 9-IX-2020

Siracusa - Boe e relitti

Carta 20

- 1) Cancellare il fondale "4₁" circa in 36°38.95'N - 015°03.41'E.
- 2) Inserire un relitto (INT K - 26) **4 Historic Wk** nel punto 36°38.94'N - 015°03.41'E.
- 3) Inserire un relitto (INT K - 26) **6 Historic Wk** nel punto 36°45.05'N - 015°07.36'E.
- 4) Inserire un relitto (INT K - 26) **44 Historic Wk** nel punto 36°50.20'N - 015°09.85'E.
- 5) Inserire una boa conica luminosa di colorazione diurna **Y** (INT Q - 130.6) **FI.Y.4s3M** munita di miraglio a "X" nei punti 2), 3) e 4).

Carta 21

- 1) Cancellare il fondale "4₁" circa in 36°39.01'N - 015°03.46'E.
- 2) Inserire un relitto (INT K - 26) **4 Historic Wk** nel punto 36°39.00'N - 015°03.45'E.
- 3) Inserire un relitto (INT K - 26) **6 Historic Wk** nel punto 36°45.11'N - 015°07.41'E.
- 4) Inserire un relitto (INT K - 26) **44 Historic Wk** nel punto 36°50.27'N - 015°09.89'E.
- 5) Inserire una boa conica luminosa di colorazione diurna **Y** (INT Q - 130.6) **FI.Y.4s3M** munita di miraglio a "X" nei punti 2), 3) e 4).

Carta 7062

- 1) Cancellare il fondale "4₁" circa in 36°38.95'N - 015°03.41'E.
- 2) Inserire un relitto (INT K - 26) **4 Relitto storico** nel punto 36°38.94'N - 015°03.41'E.
- 3) Inserire un relitto (INT K - 26) **6 Relitto storico** nel punto 36°45.05'N - 015°07.36'E.
- 4) Inserire una boa conica luminosa di colorazione diurna **Y** (INT Q - 130.6) **FI.Y.4s3M** munita di miraglio a "X" nei punti 2) e 3).

Carta 7063

- 1) Inserire un relitto (INT K - 26) **44 Relitto storico** nel punto 36°50.20'N - 015°09.85'E.
- 2) Inserire una boa conica luminosa di colorazione diurna **Y** (INT Q - 130.6) **FI.Y.4s3M** munita di miraglio a "X" nel punto in 1).

Carta 917

- 1) Cancellare il fondale "4" circa in 36°38.9'N - 015°03.4'E.
- 2) Inserire un relitto (INT K - 26) **4 Historic Wk** nel punto 36°38.9'N - 015°03.4'E.
- 3) Inserire un relitto (INT K - 26) **6 Historic Wk** nel punto 36°45.0'N - 015°07.4'E.
- 4) Inserire un relitto (INT K - 26) **44 Historic Wk** nel punto 36°50.2'N - 015°09.9'E.

Carte 20 (8) - 21 (59) - 917 (115) - 7062 (6) - 7063 (5)

(Scheda 1616/2020)

SEZIONE B

MARE IONIO - ITALIA (SICILIA)



19.9 - 9-IX-2020

Acireale - Relitto - zona regolamentata

Carta 274

1) Inserire un relitto (INT K - 29) **Historic Wk** in 37°35.45'N - 015°10.80'E.

2) Inserire una zona regolamentata (INT N - 2.1) di raggio **400 m** con centro nel punto in 1).

3) Inserire un simbolo di ancoraggio vietato (INT N - 20), pesca vietata (INT N - 21.1) e attività subacquea vietata (INT N - 21.2) all'interno della zona in 2).

Carta 7465

1) Inserire un relitto (INT K - 29) **Relitto storico** in 37°35.45'N - 015°10.80'E.

2) Inserire una zona regolamentata (INT N - 2.1) di raggio **0.21 M** con centro nel punto in 1).

3) Inserire un simbolo di ancoraggio vietato (INT N - 20), pesca vietata (INT N - 21.1) e attività subacquea vietata (INT N - 21.2) all'interno della zona in 2).

Carta 22

Inserire un relitto (INT K - 29) **Historic Wk** in 37°35.45'N - 015°10.80'E.

Carta 7065

Inserire un relitto (INT K - 29) **Relitto storico** in 37°35.45'N - 015°10.80'E.

Carte 22 (76) - 274 INT3393 (12) - 7065 (2020-13) - 7465 (2020-1)

(Scheda 1708/2020)

MARE ADRIATICO - ITALIA



19.10 - 9-IX-2020

Cervia - Boa

RIQUADRO DI CERVIA

Inserire una boa a fuso luminosa di pericolo isolato di colorazione diurna **BRB** (INT Q - 130.4) **FI(2)9s3M** munita di miraglio in 44°16.151'N - 012°21.683'E.

Carta 215 (2020-13)

(Scheda 1615/2020)

MARE ADRIATICO - ITALIA



19.11 - 9-IX-2020

Casalbordino - Talloncino

Inserire il talloncino allegato nella parte corrispondente della carta.

Avvertenze: le rappresentazioni grafiche ottenute da stampanti non professionali possono facilmente risultare distorte o deformate rispetto alle dimensioni originali; si raccomanda di verificare le quote confrontandole con quelle indicate ai margini.

Carta 33 (5)

(Scheda 1602/2020)

SEZIONE B

MEDITERRANEO OCCIDENTALE - SPAGNA

19.12 - 9-IX-2020

Indefinita - Radio e Sistemi - Segnalamenti - Fondali

Carta 432 INT304

1) Inserire un Risponditore Radar (INT S - 3.3) **Racon (B)** al segnalamento circa in 40°05.3'N - 004°05.6'E

2) Modificare in **FI(3+1)18M** la caratteristica del segnalamento circa in 40°03.1'N - 003°49.5'E

3) Cancellare l' ostruzione "202 ED" circa in 41°51.9'N - 003°30.6'E

Carta 340 INT301

Cancellare il fondale "840" circa in 39°25'N - 000°57'E

(SHOM, GAN 30/20)

Carte 340 INT301 (109) - 432 INT304 (33)

(Scheda 1428/2020)

SEZIONE B

B2 - AVVISI PER I PORTOLANI

MARE IONIO - ITALIA (SICILIA)



19.13 - 9-IX-2020

Acireale - Divieti

Inserire dopo la riga 10:

«**Divieti** - Il tratto di mare ricadente nel comune di Acireale in località Timpa, compreso fra le frazioni di Capo Molini e di Santa Maria La Scala è interessato dalla presenza di un sito sommerso di interesse storico. Pertanto nella zona di mare centrata nel punto di coordinate geografiche (WGS 84) 37°35.450'N - 015°10.800'E , per un raggio di **400 m**, sono **vietati**:

- la sosta e l'ancoraggio di navi e natanti di qualsiasi genere;
- la pesca, sia professionale che sportiva o ricreativa, con qualunque mezzo esercitata;
- qualsiasi tipo di attività subacquea ad eccezione di quelle autorizzate dall'Autorità Marittima competente.».

Portolano P5, ed. 2018, pag. 125

(Scheda 1708/2020)

MARE IONIO - ITALIA (SICILIA)



19.14 - 9-IX-2020

Isola di Vendicari - Relitti storici - Divieti

Sostituire le righe 43 ÷ 48 con:

«**Divieti** – Nelle zone di mare con centro nei punti di coordinate geografiche (WGS 84):

- 36°50.199'N - 015°09.852'E, per un raggio di **100 m**,
- 36°47.10'N - 015°06.07'E, per un raggio di **200 m**,
- 36°46.00'N - 015°07.00'E, per un raggio di **200 m**,
- 36°45.046'N - 015°07.365'E, per un raggio di **200 m**,
- 36°44.90'N - 015°06.70'E, per un raggio di **200 m**,
- 36°41.31'N - 015°08.28'E, per un raggio di **200 m**».

Portolano P5, ed. 2018, pag. 176

(Scheda 1616/2020)

MARE IONIO - ITALIA (SICILIA)



19.15 - 9-IX-2020

Isola di Vendicari - Divieti

Inserire dopo la riga 2:

«Nello specchio acqueo compreso tra la congiungente i punti di coordinate geografiche (WGS 84):

- a) 36°48.122'N - 015°06.058'E;
- b) 36°47.425'N - 015°05.914'E;
- c) 36°47.406'N - 015°06.306'E;
- d) 36°47.566'N - 015°06.356'E;

sono **vietati** la sosta, il transito, l'ancoraggio di unità di qualsiasi tipo, nonché la pesca e qualsiasi altra attività marittima o subacquea».

Portolano P5, ed. 2018, pag. 177

(Scheda 1616/2020)

SEZIONE B

MARE IONIO - ITALIA



19.16 - 9-IX-2020

Santa Maria di Leuca - Relitto

Inserire dopo la riga 31.

«**Relitto** - In prossimità dell'imboccatura del Porto Marina di Leuca nel punto di coordinate geografiche (WGS 84) circa 39°47.8'N - 018°21.4'E, si trova un'imbarcazione a vela lunga circa **12 m** incagliata a breve distanza dalla riva, pericolosa per la navigazione.».

Portolano P5, ed. 2018, pag. 307

(Scheda 1728/2020)

MARE IONIO - ITALIA (SICILIA)



19.17 - 9-IX-2020

Isola delle Correnti - Relitti

Sostituire le righe 5÷8:

«**Relitti** - Per la presenza di un relitto di interesse storico, nello specchio acqueo con centro nel punto di coordinate geografiche (WGS 84) 36°38.936'N - 015°03.409'E e raggio 100 m sono **vietati** l'ancoraggio, la sosta, lo svolgimento di lavori e rilievi marini e qualsiasi tipo di attività di pesca e immersione subacquea.».

Portolano P6, ed. 2015, pag. 28

(Scheda 1616/2020)

(Sostituisce l'A.N. 10.13/2018).

MARE ADRIATICO - ITALIA



19.18 - 9-IX-2020

Casalbordino - Impianti

Sostituire le righe 8 ÷ 26 con:

«**Impianti di acquacoltura** - Sono operanti due impianti di acquacoltura nello specchio antistante la costa del comune di Casalbordino, compreso tra il Porto di Vasto e la foce del Fiume Osento, rappresentati su carta.

Le unità in transito nelle vicinanze dovranno prestare la massima attenzione e cautela navigando con rotte parallele ai lati degli stessi, mantenendo una velocità non superiore ai 10 nodi, ed una distanza minima di sicurezza comunque non inferiore ai 0,25 M.

Gli impianti sono regolamentati dalle Ordd. del 05/08/2015, n. 52 e del 07/08/2020 n. 25 emesse dall'Ufficio Circondariale Marittimo di Vasto.».

Portolano P7, ed. 2015, pag. 183

(Scheda 1602/2020)

(Sostituisce l'A.N. 17.52/2015).

SEZIONE B

MARE ADRIATICO - ITALIA



19.19 - 9-IX-2020

Ancona - Prescrizioni

Sostituire la riga 20 con:

«Prescrizioni - Il pescaggio massimo consentito nell'avanporto è di 2,2 m e nelle darsene».

Portolano P7, ed. 2015, pag. 248

(Scheda 1718/2020)

SEZIONE B

B3 - AVVISI PER I RADIOSERVIZI

MEDITERRANEO OCCIDENTALE - SPAGNA

19.20 - 9-IX-2020

Spagna - Sistemi di Controllo del Traffico Mercantile

Sostituire la tabella "SPAGNA" con la seguente:

SPAGNA					
Nome AtoN	Numero Segnalamento	Coordinate	MMSI	TIPO	M S G
Tarifa Isla de Tarifa, Faro	20080 D2414	36°00',07 N 5°36',57 W	992242147	Sintetico	
Bahia de Algeciras Punta Carnero, Faro	20110 D2420	36°04',63 N 5°25',587 W	992242148	Sintetico	
Bahia de Algeciras Boya ODAS	20113	36°03',97 N 5°24',98 W	992242150	Reale	
Bahia de Algeciras Puerto de Algeciras, Boya de recalada	20165	36°08',96 N 5°24',10 E	992241001	Reale	
Malaga Dique del Este, Faro En el arranque	21550 E0062	36°42',85 N 4°24',87 W	992242002	Sintetico	
Punta de la Podadera Boya ODAS "SADA"	23100	37°32',27 N 0°58',60 W	992241082	Reale	
Escombreras Dique de Abrigo, Extremo	23210 E 0126.1	37°34,02 N 0°58,76 W	992241158	Sintetico	
Escombreras Boya Punta del Gate	23260	37°34,38 N 0°58,16 W	992241160	Sintetico	
Cartagena Bajo Las Losas	23390 E 0127	37°34,52 N 0°58,50 W	992241157	Sintetico	
Cartagena Dique de Navidad, Extremo	23450 E 0128	37°35,07 N 0°59,05 W	992241159	Sintetico	
Gandia Dique Norte, Extremo	25530 E0194	38°59',71 N 0°08',67 W		Sintetico	
Cullera Cabo Cullera	25650 E0198	39°11',19 N 0°13',02 W		Reale	
Valencia Dique exterior, Faro	25700 E0200	39°27',30 N 0°17',15 W	992241055	Sintetico	
Valencia Dique Norte, Extremo	25720 E0200.4	39°26',03 N 0°18',17 W		Sintetico	
Sagunto Dique de abrigo, Extremo	26285 E0210.75	39°37',83 N 0°12',32 W		Reale	
Sagunto Cabo Canet	26500 E0216	39°40',47 N 0°12',46 W		Sintetico	
Peñíscola Plataforma "Castor UGS"	27220 E0369	40°23',68 N 0°42',55 W	992241000	Reale	
Vinaros Punta de la Baña	27470 E0370	40°33',63 N 0° 39',69 E	992241370	Reale	
Los Alfacs Punta Corballera (El Galacho)	27830 E0371.2	40°34',57 N 0° 35',74 E	992241374	Reale	
Los Alfacs Punta Senieta	27880 E0373	40°36',46 N 0° 35',12 E	992241373	Reale	
Rio Ebro Cabo Tortosa , En la mar	28050 E0377	40°42',93 N 0° 55',72 E	992241377	Reale	
Golfo de Sant Jordi Faro de Fangar	28300 E0380	40°47',43 N 0°46',11 E	992241380	Reale	
Golfo de Sant Jordi Cabo Salou	28700 E 0386	41°03',35 N 1° 10',31 E	992241386	Reale	
Tarragona Refineria "Repsol", Boya descarga crudos	28750 E0386.2	41°04',04 N 1° 13',23 E	992241054	Reale	
Tarragona Dique de levante	28762 E0388.12	41°04',72 N 1°12',81 E		Reale	

segue

SEZIONE B

Altafulla Faro de Torredembarra, En Punta de la Galera	29105 E0393.7	41°07',93 N 1° 23',69 E	992241393	Reale	
Barcelona Faro	29630 E0398	41°19,51'N 2°09,14' E	992242120	Reale	
Barcelona Entrada Bocana Sur, Boya de recalada "SIERRA"	29680 E0399.5	41°16',90 N 2°10',88 E	224111111	Reale	
Barcelona Dique del Est extremo	29680.17 E0401.55	41°19',04 N 2°10',36 E	992242166	Sintetico	
Barcelona Montjuich	29700 E0405	41°21,60' N 2°9,96' E	992242130	Sintetico	
Barcelona Boya de vertidos NE	30376.50	41°19,50'N 2°12,50' E	992241002	Reale	
Barcelona Boya de vertidos SE	30376.51	41°19,00'N 2°12,50' E	992241005	Reale	
Barcelona Bocana Norte, Boya de recalada	30377 E0399.8	41°20',05 N 2°13',01 E	992241003	Reale	
Barcelona Bocana Norte,Dique de abrigo Extremo S Angulo SE	30377.4 E0434.591	41°21',47 N 2°11',11 E	992242165	Sintetico	
Arenis de Mar Faro de Calella	30810 E0448	41.36,49' N 2°38,79' E	992242173	Sintetico	
Cala Cañeyes Cabo Tossa	30910 E0453	41°42,9' N 2°56,0' E	992242140	Sintetico	
Palamós Faro del Molino	31041 E0462	41°50'49 N 3°07'75E	992242167	Sintetico	
Palamós Bajo Pereira o La Llosa	31051 E0460	41°50'15 N 3°07'27 E	992242162	Sintetico	
Marina de Palamós Islote Hormiga Grande Costa N	31140 E0467	41°51.76 N 3°11.14 E	992242160	Sintetico	
Llanfranch Cabo San Sebastià	31250 E0470	41°53'.76 N 3°12'.15 E	992242151	Sintetico	
Islas Medes Faro de Islas Medes	31300 E0472	42°02,88 N 3°13,30' E	992242163	Sintetico	
Golfo de Roses Puerto de Roses, Punta de la Batería o Blancals	31610 E0476	42°14,75 N 3°11,99 E	992242168	Sintetico	
Cadaqués Punta Cala Nans	31680 E0484	42°16',25 N 3°17',19 E	992242169	Sintetico	
Cadaqués Los Farallones	31690 E0485	42°16',89 N 3°17',16 E	992242170	Sintetico	
Bahía de Port Lligat Cabo Creus	31730 E0486	42°19',14 N 3°19',95 E	992242171	Sintetico	
Bahía de Port Lligat Punta de S'Arenella	31780 E0488	42°21,08 N 3°11,22 E	992242172	Sintetico	
Isla de Ibiza Boya Llosa del Figueral	31920	39°02,96 N 01°37,15 E		Sintetico	
Isla de Ibiza Boya Llosa de Santa Eulària	31970	38°58',70 N 1°35',52 E	992241044	Sintetico	
Isla de Ibiza Islote Dado Grande	32000 E0262	38°53,42' N 1°27,09' E		Sintetico	
Isla de Ibiza Puerto de Ibiza, Dique de Botafoc Extremo	32049 E0263	38°54,19' N 1°26,84' E		Sintetico	
Isla de Ibiza Puerto de Ibiza, Dique de Botafoc, En el arranque	32050 E0264	38°54,25' N 1°27,24' E		Sintetico	
Isla de Ibiza Puerto de Ibiza, Isla Negra del Este	32053 E0262.5	38°54,19' N 1°26,46' E		Sintetico	
Isla de Ibiza Boya ODAS	32340	38°49,51' N 0°46,93' E		Reale	
Freu grande Ibiza Formentera Islote de los Ahorcados, Extremo S	32520 E0260	38°48,87' N 1°24',71 E	992241049	Sintetico	
					segue

SEZIONE B

Freu grande Ibiza Formentera Boya Baio Ahorcados	32540	38°48,62' N 1°24,46' E	992241050	Sintetico	
Freu grande Ibiza Formentera Bajo De'n Pou Baliza en el agua	32560 E0258	38°48,34' N 1°25,18' E	992241057	Sintetico	
Freu grande Ibiza Formentera Los Puercos o Pou	32580 E0254	38°47,94' N 1°25,30' E	992241058	Sintetico	
Freu grande Ibiza Formentera Isla Espardell, Punta de Tramontana	32600 E0256	38°48,29' N 1°28,70' E	992241059	Sintetico	
Freu grande Ibiza Formentera Islote Casteví	32610 E0253.5	38°46,44' N 1°24,99' E	992241060	Sintetico	
Isla de Formentera Puerto de la Savina, Dique de abrigo, Extremo	32850 E0253	38°44,08' N 1°25,14' E		Sintetico	
Isla de Mallorca Bahía de Alcudia, Isla de Alcanada	33100 E0304	39°50,13' N 3°10,27' E	992241062	Sintetico	
Isla de Mallorca Bahía de Alcudia, Puerto de Alcudia Muelle comercial - Extremo	33120 E0306	39°49,93' N 3°08,44' E		Sintetico	
Isla de Mallorca Bahía de Alcudia Puerto de Alcudia Muelle comercial - Boya	33122	39°49,98' N 3°08,24' E		Sintetico	
Isla de Mallorca Cabo Blanco	34180 E0316	39°21,81' N 2°47,26' E	992241066	Sintetico	
Isla de Mallorca Boya meteorológica	34193	39°29,94' N 2°42,14' E	992241019	Reale	
Isla de Mallorca Puerto de Palma, Extremo	34540 E0318	39°33,16' N 2°38,34' E		Sintetico	
Isla de Mallorca Puerto de Palma, Muelle de Poniente, Extremo	34560 E0319	39°33,31' N 2°38,18' E	992241068	Sintetico	
Isla de Mallorca Puerto de Palma, Ángulo exterior	34710 E0322	39°33,44' N 2°38,05' E	992241069	Sintetico	
Isla de Mallorca Punta de Cala Figuera	35090 E0330	39°27,45' N 02°31,34' E		Sintetico	
Isla de Mallorca Isla Dragonera, Cabo Tramuntana	35310 E0284	39°35,89' N 2°20,29' E	992241072	Sintetico	
Isla de Mallorca Isla Mitjana. En Freu, Dragonera	35330 E0286	39°35,14' N 2°20,51' E		Sintetico	
Isla de Menorca Punta S' Esperó	35940 E0355	39°52,60' N 4°19,63' E	992241075	Sintetico	
Isla de Menorca Puerto de Mahón, Punta de Sant Carles	35950 E0354	39°51,91' N 4°18,41' E		Sintetico	
Isla de Menorca Puerto de Mahón, Luz Direccional 323.55°	35960 E0361.65	39°53,41' N 4°17,23' E		Sintetico	
Isla de Menorca Puerto de Mahón, Boya Laja de Sant Carles	35970	39°51,90' N 4°18,60' E		Sintetico	
Isla de Menorca Puerto de Mahón, Boya Laia de Fuera	35990	39°52,09' N 4°18,66' E		Sintetico	
Isla de Menorca Puerto de Mahón, Boya Punta de Sant Felip	36010	39°52,22' N 4°18,42' E		Sintetico	
Isla de Menorca Puerto de Mahón, Boya Laja del Moro	36030	39°52,25' N 4°18,27' E		Sintetico	
Isla de Menorca Puerto de Mahón, Punta del Llatzeret	36050 E0356	39°52,56' N 4°18,10' E		Sintetico	
Isla de Menorca Isla del Aire	36370 E 0366	39°47,97' N 4°17,59' E		Sintetico	
Isla de Menorca Bajo es Caragol, Baliza en el agua	36372 E 0367	39°48,60' N 4°15,15' E		Sintetico	

(SHOM, GAN 33/20 - Faros y Senales de Niebla)
Radioservizi Parte I, ed. 2017, pag. 156

(Scheda 1612/2020)

(Sostituisce l'A.N. 15.36/2020).

SEZIONE B

B4 - AVVISI DI CARATTERE GENERALE

Negativo.

SEZIONE B

B5 - AVVISI PER I CATALOGHI

19.21 - 9-IX-2020

Idrogr.	Pagina	Numero	Titolo	Scala 1:	Edizione	Formato	Cat.	ENC
I	27	4	Da San Rossore al Canale di Piombino ed Isola d'Elba, Capraia e Gorgona.	100.000	2020	DCV	D	IT300004

*Nuova edizione tecnica.
Sostituisce l'edizione precedente.*

Catalogo I.I.3001, ed. 2020 (65)

(Scheda 1662/2020)

19.22 - 9-IX-2020

Idrogr.	Pagina	Numero	Titolo	Scala 1:	Edizione	Formato	Cat.	ENC
I	25	101	Litorale di Imperia	30.000	2020	CO	B	IT400101

*Nuova edizione tecnica.
Sostituisce l'edizione precedente.*

Catalogo I.I.3001, ed. 2020 (66)

(Scheda 1662/2020)

19.23 - 9-IX-2020

Idrogr.	Pagina	Numero	Titolo	Scala 1:	Edizione	Formato	Cat.	ENC
I	23	914 INT 3312	Da Fiumicino a Punta Licosa	250.000	2020	DCO	D	IT300914

*Nuova edizione tecnica.
Sostituisce l'edizione precedente.*

Catalogo I.I.3001, ed. 2020 (67)

(Scheda 1662/2020)

19.24 - 9-IX-2020

Idrogr.	Pagina	Numero	Titolo	Scala 1:	Edizione	Formato
Extra	49	7312	Da Lerici a Marinella	30.000	Agosto 2020	CKV

*Nuova edizione.
Sostituisce l'edizione precedente*

Catalogo I.I.3001, ed. 2020 (68)

(Scheda 1706/2020)

19.25 - 9-IX-2020

Idrogr.	Pagina	Numero	Titolo	Scala 1:	Edizione	Formato
Extra	63	7064	Da Aci Trezza a Penisola Magnisi	100.000	Agosto 2020	CKV

*Nuova edizione.
Sostituisce l'edizione precedente*

Catalogo I.I.3001, ed. 2020 (69)

(Scheda 1726/2020)

SEZIONE B

19.26 - 9-IX-2020

Idrogr.	Pagina	Numero	Titolo	Scala 1:	Edizione	Formato
Extra	67	7049	Isola di Ustica	100.000	Agosto 2020	CKV

*Nuova edizione.
Sostituisce l'edizione precedente*

Catalogo I.I.3001, ed. 2020 (70)

(Scheda 1769/2020)

19.27 - 9-IX-2020

Idrogr.	Pagina	Numero	Titolo	Scala 1:	Edizione	Formato	Cat.	ENC
I	23 - 126	915 INT3314	Da Punta Licosa a Capo D'Orlando e Isole Eolie	250.000	2020	DCV	D	IT300915

*Nuova edizione.
Sostituisce l'edizione precedente.*

Nota: il numero della carta è variato.

Catalogo I.I.3001, ed. 2020 (71)

(Scheda 1663/2020)

SEZIONE B

B6 - AVVISI PER ELENCO FARI

19.28 - 9-IX-2020

SALERNO

2635.31	- <i>Boa</i>	40 39.5 <i>FI(2) Y 4s</i> 14 44.3	3.3	3	<i>Asta segnale speciale</i> ☞	0.5 - 1 - 0.5 - 2 P (T):Segnala zona di dragaggio (2020-05)	19.28 2020
(Scheda 1686/2020)							
2635.32	- <i>Boa</i>	40 39.1 <i>FI(2) Y 4s</i> 14 44.0	3.3	3	<i>Asta segnale speciale</i> ☞	0.5 - 1 - 0.5 - 2 P (T):Segnala zona di dragaggio (2020-05)	19.28 2020
(Scheda 1686/2020)							
2635.33	- <i>Boa</i>	40 39.2 <i>FI(2) Y 4s</i> 14 43.8	3.3	3	<i>Asta segnale speciale</i> ☞	0.5 - 0.5 - 0.5 - 2.5 P (T):Segnala zona di dragaggio (2020-05)	19.28 2020
(Scheda 1686/2020)							
2635.34	- <i>Boa</i>	40 39.6 <i>FI Y 2s</i> 14 43.9	3.3	3	<i>Asta segnale speciale</i> ☞	0.5 - 1.5 P (T):Segnala zona di dragaggio (2020-05)	19.28 2020
(Scheda 1686/2020)							
2635.35	- <i>Boa</i>	40 39.9 <i>FI(2) Y 4s</i> 14 44.0	3.3	3	<i>Asta segnale speciale</i> ☞	0.5 - 0.5 - 0.5 - 2.5 P (T):Segnala zona di dragaggio (2020-05)	19.28 2020
(Scheda 1686/2020)							
NOTO							
2913.9	- <i>Boa</i>	36 50.2 <i>FI Y 4s</i> 15 09.9	3	3	<i>Cn segnale speciale</i> ☞	1 - 3 Segnala un relitto P	19.28 2020
(Scheda 1616/2020)							
MARZAMEMI							
2916.2	- <i>Boa</i>	36 45.0 <i>FI Y 4s</i> 15 07.4	3	3	<i>Cn segnale speciale</i> ☞	1 - 3 Segnala un relitto P	19.28 2020
(Scheda 1616/2020)							

SEZIONE B

PORTO PALO							
2926.2	- <i>Boa</i>	36 38.9 <i>FI Y 4s</i> 15 03.4	3	3	<i>Cn segnale speciale</i> ☒	1 - 3 Segnala un relitto P	19.28 2020
							(Scheda 1616/2020)
TORRE SAN GIOVANNI							
3585.2	- Porticciolo -- Su scoglio "La Terra"	39 53.0 <i>FI W 6s</i> 18 07.1	7	5	PI di pericolo isolato ⚠ 5	1 - 1 - 1 - 3 P (T): Spento 2020-08	19.28 2020
							(Scheda 1728/2020)
VASTO							
3859	- Impianto di maricoltura -- <i>Boa "B"</i>	42 14.9 <i>FI Y 5s</i> 14 37.6	3	3	<i>Segnale speciale</i> ☒	0.5 - 4.5 P	19.28 2020
							(Scheda 1602/2020)
3859.3	-- <i>Boa "D"</i>	42 14.0 <i>FI Y 5s</i> 14 38.0	3	3	<i>Segnale speciale</i> ☒	0.5 - 4.5 P	19.28 2020
							(Scheda 1602/2020)
CERVIA							
4031	- <i>Boa</i>	44 16.2 <i>FI(2) W 9s</i> 12 21.7	2	3	<i>A fuso pericolo isolato</i> ⚠	0.5 - 0.5 - 0.5 - 7.5	19.28 2020
							(Scheda 1615/2020)

Elenco Fari I.I.3134, ed. 2017

SEZIONE C

C1 - AVVISI NTM III

- Avvisi NTM III annullati con il presente fascicolo:

0970/20	1024/20	1067/20	1073/20	1076/20	1077/20	1078/20
1081/20	1082/20	1083/20	1084/20	1085/20	1086/20	1087/20
1089/20	1105/20	1106/20	1115/20	1117/20	1121/20	1122/20
1123/20	1125/20	1128/20				

- Avvisi NTM III in vigore:

0029/19	1497/19	0194/20	0789/20	0914/20	1026/20	1120/20
0537/19	1498/19	0450/20	0793/20	0932/20	1054/20	1126/20
0886/19	1499/19	0649/20	0801/20	0941/20	1075/20	1127/20
1494/19	0002/20	0708/20	0833/20	0952/20	1079/20	
1495/19	0003/20	0720/20	0847/20	1006/20	1111/20	
1496/19	0068/20	0740/20	0865/20	1025/20	1119/20	

- Nuovi Avvisi NTM III emessi con il presente fascicolo:

1141/20 BLACK SEA

1.- Firing exercises, from 29 AUG20 to 05 SEP20, from 0400 UTC to 1500 UTC in area bounded by:

41-41.53N 035 34.84E

41-46.13N 035-58.49E

41-37.38N 036-54.20E

42-08.11N 036-57.56E

42-24.07N 035-43.52E

42-18.82N 035-11.27E

42-06.93N 035-03.96E

41-53.12N 035-15.41E

Caution advised.

2.- Cancel this message on 051600 UTC SEP20.

(Scheda 1754/2020)

1149/20 BLACK SEA

1.- Naval training, from 242100 UTC AUG20 to 082100 UTC SEP20, in area bounded by:

ZONE 1

43-31N 033-24E

44-11N 033-24E

44-11N 034-07E

43-31N 034-07E

ZONE 2

42-43N 033-24E

43-16N 033-24E

43-16N 034-07E

42-43N 034-07E

Navigation temporarily dangerous

2.- Cancel this message on 082200 UTC SEP20.

(Scheda 1754/2020)

SEZIONE C

1150/20 BLACK SEA

1.- Naval training, from 242100 UTC AUG20 to 082100 UTC SEP20, in area bounded by:

ZONE 3

42-18N 039-05E

42-23N 039-05E

43-11N 039-45E

42-54N 040-20E

42-23N 039-54E

42-18N 039-54E

ZONE 4

41-41N 039-05E

42-04N 039-05E

42-04N 039-54E

41-41N 039-54E

Navigation temporarily dangerous

2.- Cancel this message on 082200 UTC SEP20.

(Scheda 1754/2020)

1155/20 EASTERN MEDITERRANEAN SEA

1.-Seismic survey by R/V "ORUC REIS" "ATAMAN" and "CENGIZHAM" from 27 AUG20 to 01 SEP20, in area bounded by:

33-55.00N 027-59.77E

34-12.28N 028-00.12E

35-12.12N 030-22.15E

34-58.25N 030-31.50E

34-18.58N 028-55.57E

6 NM berth requested.

2.- Cancel this message on 012059 UTC SEP20.

(Scheda 1776/2020)

1156/20 EASTERN MEDITERRANEAN SEA - CYPRUS

1.- Gunnery exercises, 31 AUG20 and 02 SEP20, from 0600 UTC to 1300 UTC, in area bounded by:

33-19.4N 032-31.8E

33-29.2N 032-47.0E

33-29.4N 033-13.5E

33-10.4N 033-17.0E

33-20.4N 033-28.7E

33-19.6N 033-47.0E

33-03.1N 033-47.4E

33-03.0N 033-41.9E

32-45.7N 033-24.7E

32-45.6N 033-04.9E

32-59.5N 032-32.1E

The area is very dangerous for navigation.

2.- Cancel this message on 021400 UTC SEP20.

(Scheda 1776/2020)

1157/20 EASTERN MEDITERRANEAN SEA - CYPRUS

1.- Gunnery exercises, 31 AUG20 and 02 SEP20, from 0800 UTC to 1600 UTC, in area bounded by:

33-16.1N, 032-52.4E

33-31.4N, 032-56.8E

33-41.4N, 033-19.9E

33-40.0N, 033-35.7E

33-21.9N, 034-04.7E

33-03.7N, 034-08.5E

32-31.8N, 033-21.5E

32-43.7N, 033-02.1E

33-05.9N, 032-50.7E

The area is very dangerous for navigation.

2.- Cancel this message on 021700 UTC SEP20.

(Scheda 1776/2020)

SEZIONE C

1158/20 EASTERN MEDITERRANEAN SEA - CYPRUS

1.- Firing exercise as follow:
From 01 to 03 and day 07 SEP20, from 0430 UTC to 1200 UTC.
Days 04 and 11 SEP20, from 0430 UTC to 0930 UTC.
From 21 to 24 and day 30 SEP20, from 0430 UTC to 1200 UTC.
Day 25 SEP20, from 0430 UTC to 0930 UTC.
Day 01 OCT20, from 0430 UTC to 1200 UTC.
Day 02 OCT20, from 0430 UTC to 0930 UTC.
In a circular area, radius 1NM, centred at:
34-34.22N 032-57.16E
The area is very dangerous for navigation.
2.- Cancel this message on 021030 UTC OCT20.

(Scheda 1776/2020)

1159/20 EASTERN MEDITERRANEAN SEA - CYPRUS

1.- Firing exercise as follow:
From 01 to 03 and from 07 to 10 SEP20, from 0600 UTC to 1200 UTC.
Days 04 and 11 SEP20, from 0600 UTC to 0900 UTC.
In area bounded by:
34-58.6N 033-55.3E (Shore)
34-53.8N 033-54.3E
34-53.3N 033-52.5E
34-53.5N 033-50.2E
34-54.7N 033-48.0E
34-58.2N 033-48.6E (Shore)
The area is very dangerous for navigation.
2.- Cancel this message on 111000 UTC SEP20.

(Scheda 1776/2020)

1160/20 BLACK SEA

1.- Missile firing exercises, from 31 AUG20 to 02 SEP20, from 0100 UTC to 1900 UTC, in area bounded by:
44-39-40N 035-41-38E
44-41-30N 035-37-20E
44-48-14N 035-34-14E
44-56-00N 035-32-50E
44-58-42N 035-35-54E
45-02-28N 036-23-10E
44-58-18N 036-26-12E
44-55-32N 036-27-10E
44-50-40N 036-26-24E
Navigation temporarily dangerous in this area.
2.- Cancel this message on 022000 UTC SEP20.

(Scheda 1776/2020)

1161/20 BLACK SEA

1.- Naval training, missile and gunnery firing exercises, from 01 to 30 SEP20, from 0500 UTC to 1700 UTC, daily except sundays, in area bounded by:
45-12.5N 032-37.8E
45-15.0N 032-39.5E
45-13.0N 032-45.8E
45-11.6N 032-45.0E
Navigation temporarily dangerous in this area.
2.- Cancel this message on 301800 UTC SEP20.

(Scheda 1776/2020)

1162/20 BLACK SEA

1.- Naval training, missile and gunnery firing exercises, from 01 to 30 SEP20, from 0500 UTC to 1700 UTC, daily except sundays, in area bounded by:
44-52.8N 032-54.9E
44-58.0N 033-03.0E
44-51.6N 033-10.9E
44-47.5N 033-11.0E
44-45.0N 033-05.5E
Navigation temporarily dangerous in this area.
2.- Cancel this message on 301800 UTC SEP20.

(Scheda 1776/2020)

SEZIONE C

1163/20 BLACK SEA

1.- Missile and gunnery firing exercises, from 312100 UTC AUG20 to 302100 UTC SEP20, in area bounded by:

44-40.0N 032-10.0E

44-48.0N 032-05.0E

45-03.0N 032-17.0E

44-58.1N 032-31.4E

44-43.8N 032-49.6E

44-36.0N 032-36.0E

Navigation temporarily dangerous in this area.

2.- Cancel this message on 302200 UTC SEP20.

(Scheda 1776/2020)

1164/20 BLACK SEA

1.- Missile and gunnery firing exercises, from 312100 UTC AUG20 to 302100 UTC SEP20, in area bounded by:

44-29.7N 032-19.6E

44-38.2N 032-53.0E

44-27.8N 033-06.6E

44-05.4N 032-48.4E

Navigation temporarily dangerous in this area.

2.- Cancel this message on 302200 UTC SEP20.

(Scheda 1776/2020)

1165/20 EASTERN MEDITERRANEAN SEA

1.- Gunnery exercise, from 29 AUG20 to 11 SEP20, from 0500 UTC to 1400 UTC in area bounded by:

35-36.5N 032-29.8E

35-11.8N 033-00.8E

35-26.5N 033-18.2E

35-50.7N 032-46.8E

Caution advised.

2.- Cancel this message on 111500 UTC SEP20.

(Scheda 1776/2020)

1166/20 EASTERN MEDITERRANEAN SEA - CYPRUS

1.- Firing exercise as follow:

Day 01 SEP20, from 0500 UTC to 1200 UTC.

Day 02 SEP20, from 0430 UTC to 1200 UTC.

Days 03 and 04 SEP20, from 0600 UTC to 0900 UTC.

From 07 to 11 SEP20, from 0430 to 1200 UTC

In area bounded by:

34-34.1N 032-56.4E (Shore)

34-32.6N 032-56.1E

34-32.6N 032-58.0E

34-34.1N 032-57.6E (Shore)

The area is very dangerous for navigation.

2.- Cancel this message on 111300 UTC SEP20.

(Scheda 1776/2020)

1167/20 BLACK SEA - CRIMEAN COAST

1.- Naval training, from 312100 UTC AUG20 to 312100 UTC SEP20, in area bounded by:

44-24-18N 033-52-57E

44-22-36N 033-52-57E

44-22-36N 033-52-30E

44-24-18N 033-52-30E

Navigation temporarily dangerous

2.- Cancel this message on 302200 UTC SEP20.

(Scheda 1776/2020)

1168/20 BLACK SEA

1.- Naval training missile and gunnery firing exercises, from 01 to 30 SEP20, from 0500 UTC to 1700 UTC, daily except Sundays, in area bounded by:

45-42N 032-18E

45-49N 032-28E

45-41N 032-43E

45-34N 032-32E

Navigation temporarily dangerous in this area.

2.- Cancel this message on 301800 UTC SEP20.

(Scheda 1776/2020)

SEZIONE C

1169/20 AZOV SEA

1.- Naval training missile and gunnery firing exercises, from 01 to 30 SEP20, from 0500 UTC to 1700 UTC, daily except Sundays, in area bounded by:

45-32.4N 036-55.7E

45-48.6N 036-55.7E

45-48.6N 037-10.0E

45-27.0N 037-10.0E

Navigation temporarily dangerous in this area.

2.- Cancel this message on 301800 UTC SEP20.

(Scheda 1776/2020)

1170/20 SOUTH EAST AEGEAN SEA

1.- Ships and aircrafts firing exercise, as follows:

From 01 to 03, from 07 to 10, from 14 to 17, from 21 to 24, from 28 to 30 SEP20, from 0500 UTC to 1200 UTC.

Day 01 OCT20, from 0500 UTC to 1200 UTC.

From 05 to 08, from 12 to 15, from 19 to 22 OCT 20, from 0500 UTC to 1200 UTC.

Days 26, 27 and 29 OCT 20, from 0600 UTC to 1300 UTC.

In area bounded by:

36-56N 023-29E

36-42N 023-32E

36-41N 023-48E

36-47N 023-55E

Caution advised.

2.- Cancel this message on 291400 UTC OCT20.

(Scheda 1776/2020)

1171/20 BLACK SEA

1.- Naval training missile and gunnery firing exercises, from 01 to 30 SEP20, from 0500 UTC to 1700 UTC, daily except Sundays, in area bounded by:

45-03.5N 036-17.0E

44-57.5N 036-23.0E

44-45.0N 036-24.0E

44-45.0N 035-50.0E

45-00.0N 035-50.0E

And coastline.

Navigation temporarily dangerous in this area.

2.- Cancel this message on 301800 UTC SEP20.

(Scheda 1776/2020)

1172/20 BLACK SEA - CRIMEAN COAST

1.- Naval training, from 312100 UTC AUG20 to 312100 UTC SEP20, in areas bounded by:

Area A.

44-23.2N 033-46.6E

44-23.2N 033-47.9E

44-19.2N 033-47.9E

44-19.2N 033-43.2E

44-23.2N 033-43.2E

44-23.2N 033-44.5E

Area B.

44-24.2N 033-53.4E

44-20.3N 033-53.4E

44-20.3N 033-50.5E

44-24.3N 033-50.5E

Navigation temporarily dangerous

2.- Cancel this message on 302200 UTC SEP20.

(Scheda 1776/2020)

1174/20 BLACK SEA - RUSSIA

1.- Naval training to 312100UTC AUG20 thru 302100UTC SEP20 in area bounded by:

44-35N 036-33E

44-55N 036-33E

44-58N 036-55E

44-44N 037-13E

Navigation temporarily dangerous.

2.- Cancel this message on 302200UTC SEP20

(Scheda 1776/2020)

SEZIONE C

1176/20 BLACK SEA - RUSSIA

- 1.- Missile firing exercises, 01 thru 11 SEP 20 from 0500UTC to 1700UTC in area bounded by:
45-03.5N 036-17.0E
44-57.8N 036-23.0E
44-45.0N 036-24.0E
44-17.0N 036-24.0E
44-17.0N 035-24.0E
44-47.8N 035-10.0E
45-00.0N 035-50.0E AND COASTLINE
Navigation temporarily dangerous.
- 2.- Cancel this message on 111800UTC SEP20.

(Scheda 1776/2020)

1177/20 MEDITERRANEAN AND BLACK SEAS

- NAVAREA III Warnings in force on 01 SEP20 at 0600 UTC.
2019: 0029, 0537, 0886, 1494, 1495, 1496, 1497, 1498, 1499.
2020: 0002, 0003, 0068, 0450, 0649, 0708, 0720, 0740, 0789, 0793, 0801, 0833, 0847, 0865, 0914, 0932, 0941, 0952, 1006, 1025, 1026, 1075, 1079, 1111, 1119, 1120, 1126, 1127, 1141, 1149, 1150, 1155, 1156, 1157, 1158, 1159, 1160, 1161, 1162, 1163, 1164, 1165, 1166, 1167, 1168, 1169, 1170, 1171, 1172, 1174, 1176, 1177.
- 1.- Only those less than 42 days old are daily broadcasted on SafetyNET at 1200UTC and 2400UTC.
 - 2.- All NAVAREA III warnings in force are available on the web-site www.armada.mde.es/ihm/.
 - 3.- Cancel this message on 072359 UTC SEP20.

(Scheda 1776/2020)

Da applicare sulla carta it. N. 33

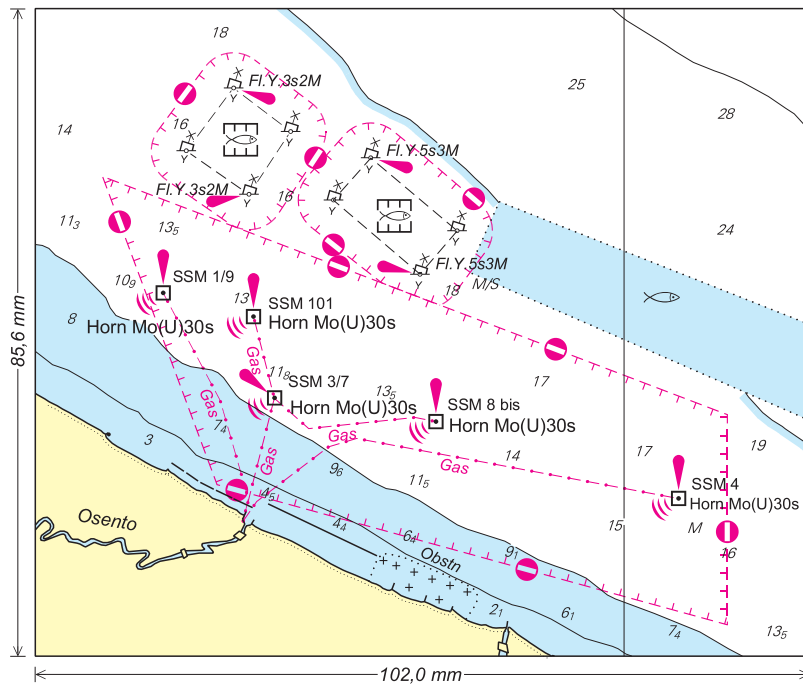

Scheda di segnalazione per notizie idrografiche/reclamo

La presente scheda deve essere inviata all'Istituto Idrografico della Marina ed all'Autorità marittima competente per giurisdizione.

Indicare sempre il numero della carta o della pagina della pubblicazione a cui si fa riferimento. Vedi Premessa I.I. 3146 par. 5.

Carta Nautica n° _____ Portolano n° _____ pag. _____
Carta Nautica In Kit n.° _____ Elenco Fari pag. _____
Radioservizi Parte Prima pag. _____ Radioservizi Parte Seconda pag. _____
Avviso ai Naviganti n° _____ Informazione Nautica n° _____

NOTIZIA IDROGRAFICA (All'attenzione della Sezione Documentale)

DESCRIZIONE DELLA SEGNALAZIONE

INDICAZIONI DEL MITTENTE

Data del rilievo: _____
In navigazione: da _____ a _____
Posizione: lat. _____; long. _____
In porto a: _____ a bordo della _____

RECLAMO

- Richiesta di riscontro formale (per iscritto) Riscontro non richiesto
 Richiesta di riscontro informale (telefonico)

Motivi del reclamo:

Eventuali richieste:

DATI DEL MITTENTE

Qualifica (se dipendente): _____

Cognome e Nome: _____

Indirizzo: _____ Tel: _____

Nota informativa (ex art. 13 D.Lgs. 196/2003):

I dati personali vengono trattati per finalità istituzionali e statistiche. Non verranno divulgati a terzi. La natura del conferimento è comunque facoltativa.

FIRMA DEL COMPILATORE

_____ li _____
