



AVVISI AI NAVIGANTI

(PERIODICO QUATTORDICINALE)

22

Mercoledì 21 ottobre 2020

CONTENUTO DEL FASCICOLO

SEZIONE A

- 1 - Indice degli Avvisi
- 2 - Comunicazioni e varie
- 3 - Abrogazione AA.NN.

SEZIONE B

- 1 - Avvisi per le CARTE
- 2 - Avvisi per i PORTOLANI
- 3 - Avvisi per i RADIOSERVIZI
- 4 - Avvisi di CARATTERE GENERALE
- 5 - Avvisi per i CATALOGHI
- 6 - Avvisi per L'ELENCO FARI

SEZIONE C

- 1 - AVVISI NTM III

ABBREVIAZIONI E SIMBOLI

- - Avviso di fonte italiana
- (P) - Avviso preliminare
- (T) - Avviso temporaneo
- (G) - Avviso generale
- (R) - Avviso di rettifica
- A.N. - Avviso ai Naviganti

NOTE

Per il razionale impiego del presente fascicolo consultare la "Premessa agli Avvisi ai Naviganti".

Gli **Avvisi urgenti** vengono radiodiffusi dalle stazioni costiere italiane (vedi Radioservizi, Parte I).

Gli **Avvisi importanti di fonte italiana** vengono segnalati direttamente ai principali servizi idrografici del mondo per la loro rapida diffusione.

I rilevamenti sono veri e contati da 000° a 360°; essi sono dati dal largo per i limiti dei settori di luce e per le istruzioni di navigazione; sono dati da punti fissi a terra per la definizione di posizioni.

Chiunque trovi inesattezze o lacune negli avvisi del presente fascicolo o possa fornire notizie che interessino la navigazione è pregato di darne sollecita comunicazione a:

Istituto Idrografico della Marina – Sezione Documentale – 16135 Genova

Telefono 0102443281 – Telefax 010261400.

PEC: maridrografico.genova@postacert.difesa.it – PEI: maridrografico.genova@marina.difesa.it

Direttore Responsabile **Massimiliano Nannini**

Registrazione presso il Tribunale di Genova N. 1/86 del 14.01.1986

Gli Avvisi ai Naviganti possono essere consultati in Italia presso le Autorità Marittime; all'Estero presso i Consolati italiani o sul sito www.marina.difesa.it

Tariffa **Regime Libero**: "Poste Italiane S.p.A. – Spedizione in abbonamento - 70% - DCB Genova"

Abbonamento annuo: Italia € 100,00 - Estero € 120,00

Glossario dei principali termini utilizzati negli Avvisi ai Naviganti
Glossary of the main key words used in NtMs

Italiano	English
(T) Avviso Temporaneo	(T) Temporary Notice
(P) Avviso Preliminare	(P) Preliminary Notice
Inserire	Insert
Cancellare	Delete
Modificare	Amend
Spostare ... da x a y	Move ... from x to y
Modificare in x y	Replace y with x
legenda	legend
... congiungente i punti	... joining positions
limite esistente	existing limit
delimitato da	bounded by
Limite N carta	N border
Limite S carta	S border
Limite E carta	E border
Limite W carta	W border
... centrato in x	... centred on x
fondale	depth
isobata	depth contour
... all'interno della zona in 1)	... within zone 1) above
talloncino	accompanying block
miraglio	topmark
Cancellare le righe 35 - 36	Delete lines 35 and 36
Sostituire le righe 8 ÷ 21 con	Replace lines 8 to 21 with
Inserire dopo la riga 19	After line 19 insert
Sostituire l'intera pagina con	Replace the entire page with
Sostituire il paragrafo a con	Replace paragraph a with
Sostituire la tabella con	Replace table with
Inserire dopo la voce "Piloti" la voce "a"	Insert after entry "Piloti" the new entry "a"

SEZIONE A

A1 - INDICE DEGLI AVVISI

AVVISI PER LE CARTE

Carta N°	Correzione N°	Avviso	Correzione precedente
7	44	22.4	(13.10/2020)
8	51	22.4	(20.4/2020)
	52	22.5	
9	23	22.5	(20.4/2020)
	24	22.7	
10	37	22.7	(21.6/2020)
21	62	22.9	(21.10/2020)
36	2	22.15	(18.8/2020)
37	34	22.15	(17.8/2020)
39	51	22.16	(21.15/2020)
45	5	22.3	(12.10/2020)
46	21	22.3	(18.4/2020)
127	40	22.7	(21.6/2020)
129	32	22.6	(15.6/2020)
	33	22.7	
196	93	22.13	(18.7/2020)
199	2	22.14	(3.10/2020)
215	14	22.15	(19.10/2020)
252	2	22.8	(5.5/2020)
272	11	22.10	(10.13/2020)
	12	22.11	
	13	22.12	
290	2	22.1	(11.5/2020)
292	1	22.1	
	2	22.2	
299	4	22.3	(12.10/2020)
311	10	22.3	(13.8/2020)
350 INT302	87	22.17	(13.23/2020)
7023	3	22.4	(13.10/2020)
7025	2	22.5	(26.9/2016)
7030	1	22.7	
7063	7	22.9	(21.10/2020)
7108	6	22.15	(18.8/2020)
7123	4	22.3	(24.8/2019)
7355	3	22.3	(12.10/2020)
7356	2	22.3	(24.8/2019)
7374	13	22.1	(11.5/2020)
	14	22.2	
7398	5	22.7	(10.8/2020)
7399	3	22.7	(17.6/2019)

AVVISI PER I PORTOLANI

Portolano P3 , ed. 2016	22.18-22.19
Portolano P6 , ed. 2015	22.20-22.21
Portolano P7 , ed. 2015	22.22-22.23
Portolano P8 , ed. 2020	22.24

SEZIONE A

AVVISI PER I RADIOSERVIZI

Negativo.

AVVISI DI CARATTERE GENERALE

Negativo.

AVVISI PER I CATALOGHI

Catalogo I.I.3001, ed. 2020..... 22.25÷22.29

AVVISI PER ELENCO FARI

Elenco Fari I.I.3134, ed. 2017 22.30

AVVISI NTM III

1291/20 BLACK SEA
1292/20 AZOV SEA
1294/20 BLACK SEA
1295/20 BLACK SEA
1296/20 BLACK SEA
1299/20 MYRTOAN SEA
1301/20 CENTRAL MEDITERRANEAN SEA
1303/20 CENTRAL MEDITERRANEAN SEA
1308/20 WESTERN MEDITERRANEAN SEA - SPAIN E AND SE COAST
1309/20 BLACK SEA
1314/20 BLACK SEA
1315/20 BLACK SEA
1316/20 BLACK SEA
1318/20 BLACK SEA
1325/20 BLACK SEA - TURKEY
1333/20 EASTERN MEDITERRANEAN SEA
1339/20 BLACK SEA - RUSSIA
1341/20 EASTERN MEDITERRANEAN SEA
1345/20 BLACK SEA - TURKEY
1346/20 BLACK SEA - RUSSIA
1347/20 AEGEAN SEA
1348/20 EASTERN MEDITERRANEAN SEA
1350/20 AEGEAN SEA - CHIOS ISLAND - AKRA VAKELONA
1351/20 MEDITERRANEAN SEA
1352/20 EASTERN MEDITERRANEAN SEA
1353/20 EASTERN MEDITERRANEAN SEA
1354/20 EASTERN MEDITERRANEAN SEA - CYPRUS
1355/20 CENTRAL MEDITERRANEAN SEA
1356/20 BLACK SEA
1358/20 EASTERN MEDITERRANEAN SEA - CYPRUS
1360/20 BLACK SEA
1361/20 BLACK SEA
1362/20 CENTRAL MEDITERRANEAN SEA
1363/20 MEDITERRANEAN AND BLACK SEAS

SEZIONE A

A2 - COMUNICAZIONI E VARIE

- E' in corso di distribuzione la nuova edizione della seguente carta nautica:
 - **920 INT 3402** (Da Punta Alice a Torre Canne e Canale d'Otranto)
- E stata promulgata la seguente nuova edizione della Carta Nautica in Kit:
 - **7065** (Da Capo Molini a Nizza di Sicilia)

A3 - ABROGAZIONE AA.NN.

I seguenti Avvisi ai Naviganti, inseriti nelle pubblicazioni sotto indicate, sono abrogati e pertanto devono essere distrutti:

Portolano P7, pag. 102

18.22/2020

Scheda 1870/2020

SEZIONE B

B1 - AVVISI PER LE CARTE

MEDITERRANEO OCCIDENTALE - ITALIA (SARDEGNA)



22.1 - 21-X-2020

Alghero - Ostruzioni e Acquacoltura

Carta 290

1) Inserire un limite S di impianto allevamento molluschi (INT K - 47) congiungente i punti:

- a) 40°34.640'N - 008°18.080'E, limite N carta;
- b) 40°34.413'N - 008°18.048'E;
- c) 40°34.415'N - 008°17.990'E;
- d) 40°34.640'N - 008°17.961'E, limite N carta.

2) Inserire una boa cilindrica luminosa di colorazione diurna **Y** (INT Q - 130.6) **FI.Y.3s1M** munita di miraglio a "X" nei punti 1 b) e 1 c).

Carte 292 - 7374

1) Inserire un impianto di allevamento molluschi (INT K - 47) congiungente i punti:

- a) 40°34.69'N - 008°17.96'E;
- b) 40°34.67'N - 008°18.08'E;
- c) 40°34.41'N - 008°18.05'E;
- d) 40°34.42'N - 008°17.99'E;
- e) punto in a).

2) Inserire una boa a fuso luminosa di colorazione diurna **Y** (INT Q - 130.6) **FI.Y.3s1M** munita di miraglio a "X" nel punto 1 a).

3) Inserire una boa conica luminosa di colorazione diurna **Y** (INT Q - 130.6) **FI.Y.3s1M** munita di miraglio a "X" nel punto 1 b).

4) Inserire una boa cilindrica luminosa di colorazione diurna **Y** (INT Q - 130.6) **FI.Y.3s1M** munita di miraglio a "X" nei punti 1 c) e 1 d).

Carte 290 (2) - 292 (1-2020) - 7374 (13)

(Scheda 1700/2020)

MEDITERRANEO OCCIDENTALE - ITALIA (SARDEGNA)



22.2 - 21-X-2020

Alghero - Segnalamenti luminosi

Modificare in **FI.Y** le caratteristiche luminose "Q.Y" delle boe circa in:

- a) 40°33.74'N - 008°16.17'E;
- b) 40°33.67'N - 008°16.18'E.

Carte 292 (2) - 7374 (14)

(Scheda 1618/2020)

SEZIONE B

MAR TIRRENO - ITALIA (SARDEGNA)



22.3 - 21-X-2020

Cagliari - Zone regolamentate - Schemi di separazione del traffico

Carte 299 - 311

Inserire nelle "AVVERTENZE/NOTE - CAUTIONS/NOTES":

3 Schemi di separazione del traffico e zone di ancoraggio

Gli schemi di separazione del traffico e le zone di ancoraggio sono stati modificati dal 21 Settembre 2020 e non riportati su carta. La nuova edizione della carta è in corso di realizzazione. Per la situazione aggiornata contattare l'Autorità Marittima competente.

3 Traffic separation schemes and anchorage areas

Traffic separation schemes and anchorage areas have changed on September 21 2020 and are not shown in this chart. A new edition is in progress. For detailed information, contact the competent Maritime Authority.

Carte 7123 - 7355 - 7356

Inserire nelle "AVVERTENZE - CAUTIONS":

- 3 SCHEMI DI SEPARAZIONE DEL TRAFFICO E ZONE DI ANCORAGGIO** - Gli schemi di separazione del traffico e le zone di ancoraggio sono stati modificati dal 21 Settembre 2020 e non riportati su carta. La nuova edizione della carta è in corso di realizzazione. Per la situazione aggiornata contattare l'Autorità Marittima competente.

Carta 45

Inserire nelle "AVVERTENZE":

- 6 Schemi di separazione del traffico e zone di ancoraggio** - Gli schemi di separazione del traffico e le zone di ancoraggio sono stati modificati dal 21 Settembre 2020 e non riportati su carta. La nuova edizione della carta è in corso di realizzazione. Per la situazione aggiornata contattare l'Autorità Marittima competente.

Carta 46

Inserire nelle "AVVERTENZE/NOTE - CAUTIONS/NOTES":

4 Schemi di separazione del traffico e zone di ancoraggio

Gli schemi di separazione del traffico e le zone di ancoraggio sono stati modificati dal 21 Settembre 2020 e non riportati su carta. La nuova edizione della carta è in corso di realizzazione. Per la situazione aggiornata contattare l'Autorità Marittima competente.

4 Traffic separation schemes and anchorage areas

Traffic separation schemes and anchorage areas have changed on September 21 2020 and are not shown in this chart. A new edition is in progress. For detailed information, contact the competent Maritime Authority.

Carte 45 (5) - 46 (21) - 299 (4) - 311 (10) - 7123 (2020-4) - 7355 (3) - 7356 (2020-2)

(Scheda 1872/2020)

SEZIONE B

MAR TIRRENO - ITALIA



22.4 - 21-X-2020

Pomezia - Ostruzioni e Acquacoltura

Inserire una zona ittica protetta (INT K - 46.1) congiungente i punti:

- a) 41°35.26'N - 012°24.86'E;
- b) 41°35.58'N - 012°25.25'E;
- c) 41°35.21'N - 012°25.78'E;
- d) 41°34.89'N - 012°25.39'E;
- e) punto in a).

Carte 7 (44) - 8 (51) - 7023 (3)

(Scheda 1865/2020)

MAR TIRRENO - ITALIA



22.5 - 21-X-2020

Capo Circeo - Toponimo

Modificare in **TORRE FICO** il toponimo "Torre del Fico" circa in 41°13.47'N - 013°05.37'E.

Carte 8 (52) - 9 (23) - 7025 (2020-2)

(Scheda 1363/2020)

MAR TIRRENO - ITALIA



22.6 - 21-X-2020

Ischia - Luci e settori

1) Inserire un arco di settore (INT P - 40.1) con raggio 2350 m centrato sul fanale circa in 40°44.89'N - 013°56.54'E e congiungente i punti:

- a) 40°45.66'N - 013°55.19'E, limite di settore esistente;
- b) 40°46.12'N - 013°57.04'E, limite di settore esistente.

2) Inserire un arco di settore (INT P - 40.1) con raggio 2500 m centrato sul fanale circa in 40°44.89'N - 013°56.54'E e congiungente i punti:

- a) 40°46.20'N - 013°57.07'E, limite di settore esistente;
- b) 40°43.91'N - 013°57.80'E, costa;

ed i punti:

- c) 40°43.89'N - 013°57.78'E, costa;
- d) 40°43.76'N - 013°57.57'E, costa.

N.B. Su alcune copie la correzione risulta già apportata.

Carta 129 (32)

(Scheda 1924/2020)

SEZIONE B

MAR TIRRENO - ITALIA



22.7 - 21-X-2020

Ischia - Talloncino - Boa

Carte 9 - 10 - 127 - 129

Inserire i talloncini allegati nelle parti corrispondenti della carta.

Avvertenze: le rappresentazioni grafiche ottenute da stampanti non professionali possono facilmente risultare distorte o deformate rispetto alle dimensioni originali; si raccomanda di verificare le quote confrontandole con quelle indicate ai margini.

Carte 7398 - 7399

1) Cancellare la meda, le relative caratteristiche ed il riflettore radar ad essa associato circa in 40°44.60'N - 013°58.63'E.

2) Inserire una boa cilindrica luminosa cardinale W di colorazione diurna **YBY** (INT Q - 130.3) **Q(9)15s5M** in 40°44.70'N - 013°58.70'E.

Carta 7030

1) Cancellare la meda, le relative caratteristiche ed il riflettore radar ad essa associato circa in 40°44.56'N - 013°58.68'E.

2) Inserire una boa cilindrica luminosa cardinale W di colorazione diurna **YBY** (INT Q - 130.3) **Q(9)15s5M** in 40°44.70'N - 013°58.70'E.

Carte 9 (24) - 10 (37) - 127 (40) - 129 (33) - 7030 (1-2020) - 7398 (5) - 7399 (2020-3)

(Scheda 1818/2020)

MAR TIRRENO - ITALIA (SICILIA)



22.8 - 21-X-2020

San Vito Lo Capo - Area archeologica

1) Inserire un limite di zona regolamentata (INT N - 2.1) congiungente i punti:

- a) 38°10.591'N - 012°44.210'E, costa;
- b) 38°10.658'N - 012°44.236'E;
- c) 38°10.622'N - 012°44.375'E;
- d) 38°10.556'N - 012°44.350'E, costa.

2) Inserire un simbolo di ancoraggio vietato (INT N - 20), pesca vietata (INT N - 21.1) e attività subacquea vietata (INT N - 21.2) all'interno della zona in 1).

Carta 252 (2)

(Scheda 1961/2020)

MARE IONIO - ITALIA (SICILIA)



22.9 - 21-X-2020

Augusta - Relitto

Carta 21

Cancellare il relitto circa in 37°06.09'N - 015°24.05'E.

Carta 7063

Cancellare il relitto circa in 37°06.03'N - 015°24.01'E

Carte 21 (62) - 7063 (7)

(Scheda 1985/2020)

SEZIONE B

MARE IONIO - ITALIA (SICILIA)



22.10 - 21-X-2020
Catania - Fondali

- 1) Cancellare il fondale "15₁" in 37°29.036'N - 015°05.878'E.
- 2) Inserire un fondale (INT I - 10) **13₉** in 37°29.018'N - 015°05.908'E.
- 3) Modificare in **9₈** il fondale "10₆" in 37°29.946'N - 015°05.817'E.

Carta 272 (11)

(Scheda 1926/2020)

MARE IONIO - ITALIA (SICILIA)



22.11 - 21-X-2020
Catania - Battente d'acqua

- 1) Modificare in **8₁** il battente d'acqua "8₆" del relitto in 37°29.308'N - 015°05.982'E.
- 2) Modificare in **4₉** il battente d'acqua "5₅" del relitto in 37°29.567'N - 015°05.967'E.
- 3) Modificare in **2₁** il battente d'acqua "1₉" del relitto in 37°29.613'N - 015°05.525'E.
- 4) Modificare in **4₄** il battente d'acqua "5₅" del relitto in 37°29.918'N - 015°05.905'E.

Carta 272 (12)

(Scheda 1946/2020)

MARE IONIO - ITALIA (SICILIA)



22.12 - 21-X-2020
Catania - Fondale

Inserire un fondale (INT I - 10) **5₂** in 37°29.958'N - 015°05.630'E.

Carta 272 (13)

(Scheda 1901/2020)

MARE ADRIATICO - ITALIA



22.13 - 21-X-2020
Molfetta - Miragli

Inserire un miraglio radarabile a "X" (INT Q - 9) alle boe circa in:

- a) 41°12.841'N - 016°35.647'E;
- b) 41°12.799'N - 016°35.635'E.

Carta 196 (93)

(Scheda 1870/2020)

SEZIONE B

MARE ADRIATICO - ITALIA



22.14 - 21-X-2020

Manfredonia - Limite marittimo - avvertenza

1) Inserire un limite marittimo in generale (INT N - 1.1) congiungente i punti:

- a) 41°37.289'N - 015°55.336'E, costa;
- b) 41°37.237'N - 015°55.496'E, costa.

2) Inserire la legenda v. **Avv. 4 - see Note 4** all'interno della zona in 1).

3) Inserire nelle "AVVERTENZE - NOTE/CAUTIONS - NOTES":

4 Porto di Manfredonia

Sono intervenuti sostanziali mutamenti rispetto a quanto rappresentato a seguito della realizzazione di nuovi pontili e delle modifiche ai moli. Per ulteriori dettagli relativamente allo stato dei luoghi e dei fondali contattare l'Autorità Marittima competente. Seguirà aggiornamento grafico.

4 Manfredonia harbour

Substantial changes have occurred following the construction of new piers and the renovation of breakwaters. For further details, regarding actual situation and depths, contact the competent Maritime Authority. NM block to follow.

Carta 199 (2)

(Scheda 1828/2020)

MARE ADRIATICO - ITALIA



22.15 - 21-X-2020

Rimini - Relitti

Carta 215

Cancellare il relitto circa in 44°05.041'N - 012°34.587'E.

Carta 36

Cancellare i relitti circa in:

- a) 44°01.14'N - 012°41.27'E;
- b) 44°05.04'N - 012°34.59'E;
- c) 44°02.76'N - 012°36.88'E.

Carte 37 - 7108

Cancellare i relitti circa in:

- a) 44°01.14'N - 012°41.27'E;
- b) 44°05.04'N - 012°34.59'E;
- c) 44°06.72'N - 012°41.84'E;
- d) 44°08.61'N - 012°38.17'E;
- e) 44°02.76'N - 012°36.88'E.

Carte 36 (2) - 37 (34) - 215 (14) - 7108 (6)

(Scheda 1683/2020)

MARE ADRIATICO - SLOVENIA

22.16 - 21-X-2020

Piranski zaliv - Relitto

Modificare in **147** il battente d'acqua del relitto circa in 45°30.57'N - 013°34.08'E.

(Koper 4-9/2020)

Carta 39 (51)

(Scheda 1937/2020)

SEZIONE B

MARE EGEO - GRECIA

22.17 - 21-X-2020
Grecia - Isole - Fondale

Cancellare il fondale "33" circa in 37°13.4'N - 026°43.9'E.

(Taunton Wk. 35/2020)
Carta 350 INT302 (87)

(Scheda 1651/2020)

SEZIONE B

B2 - AVVISI PER I PORTOLANI

MAR TIRRENO - ITALIA (SARDEGNA)



22.18 - 21-X-2020

Cagliari - Disciplina e Regolamentazioni

(T)	<p>Disciplina della rada di Cagliari e Sarroch - Dal 21/09/2020 sono state modificate ed inserite alcune aree di ancoraggio. Inoltre è stato modificato lo schema di separazione del traffico che regola l'ingresso/uscita dai bacini del Porto Storico e del Porto Canale di Cagliari e per l'accesso/uscita dal terminale petrolifero di Assemini. Per i dettagli contattare l'Autorità Marittima competente. E' in corso l'aggiornamento della documentazione nautica.</p> <p>(Capitaneria di Porto di Cagliari - Ord. del 17/09/2020, n. 110).</p>
-----	---

Portolano P3, ed. 2016, pag. 158

(Scheda 1872/2020)

MEDITERRANEO OCCIDENTALE - ITALIA (SARDEGNA)



22.19 - 21-X-2020

Alghero - Impianto di molluschicoltura

Inserire dopo la riga 40:

«**Impianto di molluschicoltura** - A N dell'Isolotto della Maddalenetta, delimitato da quattro boe di colore giallo con miraglio radarabile ad "X", è stato installato un impianto di molluschicoltura (rappresentato su carte); pertanto all'interno dell'area è **vietata** la navigazione, l'ancoraggio, la sosta, la balneazione, la pesca e qualsiasi attività subacquea e di superficie connessa ai pubblici usi del mare.

(Ufficio Circondariale Marittimo di Alghero - Ord. del 17/08/2020, n. 18).».

Portolano P3, ed. 2016, pag. 225

(Scheda 1700/2020)

MAR TIRRENO - ITALIA (SICILIA)



22.20 - 21-X-2020

San Vito Lo Capo - Area archeologica

Inserire dopo la riga 10:

«**Zona archeologica** - A SE del porto di San Vito Lo Capo esiste un sito di interesse archeologico. Nello specchio acqueo, rappresentato su carta, sono vietate:

- le immersioni subacquee con e senza respiratore;
- la pesca, sia professionale che sportiva con qualunque mezzo esercitata;
- le attività di ricerca metalli con ausilio di qualunque strumentazione;
- ogni altra attività che possa causare il danneggiamento del sito e/o l'asportazione di reperti.».

Portolano P6, ed. 2015, pag. 158

(Scheda 1961/2020)

SEZIONE B

MAR TIRRENO - ITALIA (SICILIA)



22.21 - 21-X-2020

Sant'Agata di Militello - Divieti

Sostituire le righe 34÷36 con:

«**Porticciolo di S. Agata di Militello** (v. pianetto) - Sorge a W del paese ed è protetto da un lungo molo di sopraflutto. All'interno sono realizzati alcuni pontili galleggianti privati riservati al diporto e un pontile in passato utilizzato per l'attracco aliscafi attualmente in disuso. Tale pontile, in notevole stato di degrado, rappresenta un pericolo per la sicurezza della navigazione, pertanto nei pressi di tale pontile è **vietato**:

- navigare, ancorare e sostare con qualunque unità;
- accedervi a piedi o con qualsiasi altro mezzo;
- transitare, sostare o fermarsi a piedi o con qualsiasi altro mezzo;
- svolgere qualsiasi operazione connessa alla movimentazione di merci o altra attività portuale.

Tutte le unità navali in navigazione in prossimità del pontile interdetto dovranno procedere prestando la massima attenzione e valutando l'adozione di tutte le misure utili e necessarie al fine di prevenire il verificarsi di situazioni di pericolo.

Il fondo è sabbioso».

Portolano P6, ed. 2015, pag. 205

(Scheda 2001/2020)

MARE ADRIATICO - ITALIA



22.22 - 21-X-2020

Molfetta - Lavori in corso

Sostituire le righe 20÷27 con:

«**Lavori in corso** - Nell'ambito del progetto per la realizzazione del nuovo porto commerciale di Molfetta, messa in sicurezza delle aree e completamento del secondo braccio del Molo di Sopraflutto, della banchina N-W e Martello, fino al **31/05/2022** e comunque fino a termine lavori, è istituita una zona, rappresentata su carta nautica, in cui sono **vietati** la navigazione, la sosta e l'ancoraggio di natanti di qualsiasi tipologia e specie, nonché ogni attività subacquea o di superficie connessa agli usi pubblici del mare.

Nel tratto di mare adiacente, la navigazione di tutte le unità deve svolgersi con la massima cautela, mantenendo una distanza non minore di **50 m** dai mezzi nautici impegnati nei lavori, procedendo a lento moto ed in ogni caso a velocità di sicurezza tale da non arrecare danno o costituire pericolo (massimo 3 nodi).

Per esigenze connesse ad eventuali operazioni di bonifica di ordigni residuati bellici, facendo riferimento al punto di coordinate geografiche (WGS 84) 41°12.625'N - 016°35.117'E, situato in area di cantiere, sono **vietate**:

- le immersioni subacquee a distanza inferiore a **1000 m**;
- lo stazionamento di persone e mezzi a terra ed in superficie, ed in generale ogni attività di superficie, a distanza inferiore a **50 m**, fatto salvo il transito a terra del personale a vario titolo impiegato nei lavori di costruzione del nuovo porto commerciale.

Le immersioni subacquee professionali eventualmente autorizzate dalla Capitaneria di Porto, in presenza dei requisiti previsti e comunque a distanza non inferiore a **200 m**.

Portolano P7, ed. 2015, pag. 102

(Scheda 1870/2020)

SEZIONE B

MARE ADRIATICO - ITALIA

● (T)

22.23 - 21-X-2020

Marina di Altidona - Lavori in corso

(T)	<p>Lavori in corso - Sono in corso fino al 03/10/2021 i lavori per la realizzazione di n. 9 setti di scogliere emerse in località Marina di Altidona e più precisamente nello specchio acqueo delimitato dalle seguenti coordinate geografiche (WGS 84):</p> <p>a) 43°06.612'N - 013°50.289'E; b) 43°06.651'N - 013°50.394'E; c) 43°07.191'N - 013°50.131'E; d) 43°07.161'N - 013°50.012'E.</p> <p>Durante lo svolgimento dei lavori, nello specchio acqueo sopra indicato e per una distanza di 100 m da esso è vietata la navigazione, la sosta, l'ancoraggio, la pesca, la balneazione ed ogni altra attività subacquea e di superficie che possa creare intralcio ai lavori stessi.</p> <p>Tutte le unità che navigano nelle vicinanze delle zone interessate dai lavori dovranno:</p> <ul style="list-style-type: none">- procedere con estrema cautela ed alla minima velocità;- mantenersi ad una distanza non inferiore ai 100 m dalla zona interessata;- non attraversare per nessun motivo gli specchi acqueei occupati dai mezzi nautici operanti ed osservare le indicazioni che da loro dovessero giungere. <p>(Ufficio Circondariale Marittimo di Porto San Giorgio - Ord. del 01/10/2020, n. 35).</p>
-----	---

Portolano P7, ed. 2015, pag. 217

(Scheda 1960/2020)

MARE ADRIATICO - ITALIA

● (T)

22.24 - 21-X-2020

Rimini - Lavori in corso

(T)	<p>Area di sicurezza - Sino al 31/12/2020 nelle acque del Circondario Marittimo di Rimini è istituita un'area di sicurezza, individuata dai seguenti punti di coordinate geografiche (WGS 84):</p> <p>A) 44°04.423'N - 012°35.671'E; B) 44°04.418'N - 012°35.676'E; C) 44°04.413'N - 012°35.681'E; D) 44°04.433'N - 012°35.724'E; E) 44°04.455'N - 012°35.765'E; F) 44°04.460'N - 012°35.760'E; G) 44°04.466'N - 012°35.754'E; H) 44°04.445'N - 012°35.712'E;</p> <p>sul cui fondale sono presenti i diffusori delle condotte sottomarine a servizio delle vasche di laminazione AUSA.</p> <p>I vertici dell'area sono segnalati da n. 8 boe biconiche diurne di colore giallo.</p> <p>Altre 3 boe cilindriche con le seguenti caratteristiche luminose FI.Y.3s3M con miraglio radarabile a "X" sono posizionate nei punti di coordinate geografiche (WGS 84):</p> <p>I) 44°04.433'N - 012°35.698'E; L) 44°04.441'N - 012°35.722'E; M) 44°04.450'N - 012°35.746'E;</p> <p>a segnalare i terminali di scarico delle condotte sottomarine.</p> <p>All'interno dell'area sono vietate:</p> <ul style="list-style-type: none">- la balneazione;- la navigazione;- l'ancoraggio;- la pesca e la sosta di navi, galleggianti, imbarcazioni o natanti di qualsiasi tipo, nonché qualsiasi altra attività di superficie e subacquea connessa ai pubblici usi del mare. <p>I Comandanti delle unità in transito, in prossimità degli specchi acqueei dell'area di sicurezza, dovranno prestare la massima attenzione e comunque tenersi ad una distanza di sicurezza.</p> <p>(Capitaneria di Porto di Rimini - Ord. del 29/09/2020, n. 64).</p>
-----	--

Portolano P8, ed. 2020, pag. 22

(Scheda 1952/2020)

(Sostituisce l'A.N. 13.48/2020).

SEZIONE B

B3 - AVVISI PER I RADIOSERVIZI

Negativo.

B4 - AVVISI DI CARATTERE GENERALE

Negativo.

SEZIONE B

B5 - AVVISI PER I CATALOGHI

22.25 - 21-X-2020

Idrogr.	Pagina	Numero	Titolo	Scala 1:	Edizione	Formato
Extra	63	7065	Da Capo Molini a Nizza di Sicilia	100.000	Settembre 2020	CKV
<i>Nuova edizione. Sostituisce l'edizione precedente</i>						

Catalogo I.I.3001, ed. 2020 (84)

(Scheda 2021/2020)

22.26 - 21-X-2020

ENC	Titolo	Scala 1:	Scopo	Numero/ Edizione	Carta
-----	--------	----------	-------	---------------------	-------

Pagina 77, modificare il Titolo e l'edizione della seguente ENC:

IT300023 Milazzo Cape to Roccella Ionica 90.000 Coastal 5 / 2020 23

Catalogo I.I.3001, ed. 2020 (85)

(Scheda 2024/2020)

22.27 - 21-X-2020

ENC	Titolo	Scala 1:	Scopo	Numero/ Edizione	Carta
-----	--------	----------	-------	---------------------	-------

Pagina 79, modificare l'edizione della seguente ENC:

IT400292 Approach to Alghero and Porto Conte 22.000 Approach 3 / 2020 292

Catalogo I.I.3001, ed. 2020 (86)

(Scheda 2044/2020)

22.28 - 21-X-2020

ENC	Titolo	Scala 1:	Scopo	Numero/ Edizione	Carta
-----	--------	----------	-------	---------------------	-------

Pagina 77, modificare il Titolo e l'edizione della seguente ENC:

IT300032 Punta Grugno to Torre Mileto and Pianosa Island 90.000 Coastal 3 / 2020 32

Catalogo I.I.3001, ed. 2020 (87)

(Scheda 1995/2020)

22.29 - 21-X-2020

ENC	Titolo	Scala 1:	Scopo	Numero/ Edizione	Carta
-----	--------	----------	-------	---------------------	-------

Pagina 76, modificare l'edizione della seguente ENC:

IT300022 Cape S. Croce to Torre Achirafi 90.000 Coastal 3 / 2020 22

Catalogo I.I.3001, ed. 2020 (88)

(Scheda 2057/2020)

SEZIONE B

B6 - AVVISI PER ELENCO FARI

22.30 - 21-X-2020

ALGHERO									
1409.21	- Impianto molluschicoltura	40 34.7 8 18.0	FI Y 3s	1.5	1	Boa a fuso segnale speciale ☞	0.5 - 2.5 P		22.30 2020
								(Scheda 1700/2020)	
1409.22	- Impianto molluschicoltura	40 34.7 8 18.1	FI Y 3s	1.5	1	Boa conica segnale speciale ☞	0.5 - 2.5 P		22.30 2020
								(Scheda 1700/2020)	
1409.23	- Impianto molluschicoltura	40 34.4 8 18.0	FI Y 3s	1.5	1	Boa cilindrica segnale speciale ☞	0.5 - 2.5 P		22.30 2020
								(Scheda 1700/2020)	
1409.24	- Impianto molluschicoltura	40 34.4 8 18.0	FI Y 3s	1.5	1	Boa cilindrica segnale speciale ☞	0.5 - 2.5 P		22.30 2020
								(Scheda 1700/2020)	
ALGHERO									
1415.5	- Impianto di acquacoltura -- Boa	40 33.7 8 16.2	FI Y 5s	2	3	Boa ad asta segnale speciale ☞	1 - 4 P		22.30 2020
								(Scheda 1618/2020)	
1415.52	-- Segnala il lato W	40 33.7 8 16.2	FI Y	Boa ad asta segnale speciale ☞	P		22.30 2020
								(Scheda 1618/2020)	
ALGHERO									
1415.53	-- Segnala il lato W	40 33.7 8 16.2	FI Y	Boa ad asta segnale speciale ☞	P		22.30 2020
								(Scheda 1618/2020)	
ISCHIA									
2366 E1614.3	- Secche Formiche di Vivara	40 44.7 13 58.7	Q(9) W 15s	5	5	ci cardinale W ↯			22.30 2020
								(Scheda 1818/2020)	
ISOLA DI LAMPEDUSA									
3052 E2086	- Capo Ponente, estr W dell'isola	35 31.2 12 31.1	FI(3) W 15s	110	8	C/Ris bianchi 6	0.5 - 1.5 - 0.5 - 1.5 - 0.5 - 10.5 VIS 290 - 222 (292)		22.30 2020
								(Scheda 2000/2020)	
AREA MARINA PROTETTA CAPO RIZZUTO									
- Zona "A"									
-- Capo Cimiti									
3398.5 E2113	--- Fanale "U 1"	38 56.8 17 09.6	FI(2) Y 10s	...	3	Pl ci	0.5 - 1 - 0.5 - 8 P		22.30 2020
								(Scheda 1919/2020)	
3399	--- Boa "T"	38 58.6 17 10.9	FI Y 5s	...	3	Ci segnale speciale ☞	0.5 - 4.5 P		22.30 2020
								(Scheda 1919/2020)	

SEZIONE B

3399.5 E2113.5	--- Fanale "T 1"	38 58.4 17 09.9	FI(2) Y 10s	...	3	Pl ci	0.5 - 1 - 0.5 - 8 P	22.30 2020	
									(Scheda 1919/2020)
3400 E2117	-- Capo Colonna --- Fanale "S 1 "	39 01.1 17 12.3	FI(2) Y 10s	...	3	Pl ci	0.5 - 1 - 0.5 - 8 P	22.30 2020	
									(Scheda 1919/2020)
3400.5	--- <i>Boa "S"</i>	39 01.1 17 12.7	<i>FI Y 5s</i>	...	3	<i>Ci segnale speciale</i> ☒	0.5 - 4.5 P (T): Asportato 2020-10	22.30 2020	
									(Scheda 1919/2020)
3401	--- <i>Boa "R"</i>	39 01.8 17 12.7	<i>FI Y 5s</i>	...	3	<i>Ci segnale speciale</i> ☒	0.5 - 4.5 P	22.30 2020	
									(Scheda 1919/2020)
3401.5 E2119	--- Fanale "R 1"	39 01.8 17 11.4	FI(2) Y 10s	...	3	Pl ci	0.5 - 1 - 0.5 - 8 P (T): Spento 2020-10	22.30 2020	
									(Scheda 1919/2020)
3756 E2252	MOLFETTA - Molo Foraneo, estr	41 12.7 16 35.5	FI R 5s	12	7	Tci rossa 10	0.5 - 4.5 DS 30m	22.30 2020	
									(Scheda 1870/2020)
3756.2	MOLFETTA - <i>Boa-01</i>	41 12.8 16 35.7	<i>Iso Y 1s</i>	3	3	<i>Boa ad asta segnale speciale</i> ☒	0.5 - 0.5 (T): 2014-03	22.30 2020	
									(Scheda 1870/2020)
3756.21	- <i>Boa-02</i>	41 12.7 16 35.8	<i>Iso Y 1s</i>	3	3	<i>Boa ad asta segnale speciale</i> ☒	0.5 - 0.5 (T): 2014-03	22.30 2020	
									(Scheda 1870/2020)
3757 E2250	MOLFETTA - Diga Antemurale -- Estr NE	41 12.9 16 35.4	FI G 5s	13	7	C/Ris verdi 6	0.5 - 4.5 DS 30m (T): Spento	22.30 2020	
									(Scheda 1870/2020)

SEZIONE B

MOLFETTA							
3757.2	-- <i>Boa-03</i>	41 12.9 <i>FI G 3s</i> 16 35.6	5	5	<i>Boa ad asta</i>	0.5 - 2.5 (T): Avanza col progredire dei lavori 2014-02	22.30 2020
							(Scheda 1870/2020)
3757.3	- Pennello esterno -- <i>Boa-04</i>	41 12.9 <i>FI(3) Y 5s</i> 16 35.6	3	3	<i>Boa ad asta segnale speciale</i> ☼	0.5 - 0.5 - 0.5 - 0.5 - 0.5 - 2.5 (T): 2014-02	22.30 2020
							(Scheda 1870/2020)
3757.31	-- <i>Boa-05</i>	41 12.8 <i>FI(3) Y 5s</i> 16 35.6	3	3	<i>Boa ad asta segnale speciale</i> ☼	0.5 - 0.5 - 0.5 - 0.5 - 0.5 - 2.5 (T): 2014-02	22.30 2020
							(Scheda 1870/2020)

Elenco Fari I.I.3134, ed. 2017

SEZIONE C

C1 - AVVISI NTM III

- Avvisi NTM III annullati con il presente fascicolo:

0932/20	1079/20	1158/20	1161/20	1162/20	1163/20	1164/20
1167/20	1168/20	1169/20	1171/20	1172/20	1174/20	1199/20
1212/20	1233/20	1234/20	1235/20	1236/20	1237/20	1238/20
1239/20	1240/20	1248/20	1260/20	1263/20	1270/20	1271/20
1275/20	1279/20	1283/20	1284/20	1285/20	1286/20	1289/20

- Avvisi NTM III in vigore:

0029/19	1497/19	0194/20	0789/20	0932/20	1209/20	1287/20
0537/19	1498/19	0450/20	0793/20	0941/20	1243/20	1288/20
0886/19	1499/19	0649/20	0801/20	0952/20	1272/20	
1494/19	0002/20	0708/20	0833/20	1006/20	1274/20	
1495/19	0003/20	0720/20	0865/20	1026/20	1277/20	
1496/19	0068/20	0740/20	0914/20	1201/20	1278/20	

- Nuovi Avvisi NTM III emessi con il presente fascicolo:

1291/20 BLACK SEA

1.- Naval training missile and gunnery firing exercises, from 01 to 31 OCT20, from 0500 UTC to 1700 UTC, daily except sundays, in area bounded by:

45-03.5N 036-17.0E

44-57.5N 036-23.0E

44-45.0N 036-24.0E

44-45.0N 035-50.0E

45-00.0N 035-50.0E

And coastline.

Navigation temporarily dangerous in this area.

2.- Cancel this message on 311800 UTC OCT20.

(Scheda 1998/2020)

1292/20 AZOV SEA

1.- Naval training missile and gunnery firing exercises, from 01 to 31 OCT20, from 0500 UTC to 1700 UTC, daily except sundays, in area bounded by:

45-48.6N 036-55.7E

45-48.6N 037-10.0E

45-27.0N 037-10.0E

45-32.4N 036-55.7E

Navigation temporarily dangerous in this area.

2.- Cancel this message on 311800 UTC OCT20.

(Scheda 1998/2020)

1294/20 BLACK SEA

1.- Naval training missile and gunnery firing exercises, from 01 to 31 OCT20, from 0500 UTC to 1700 UTC, daily except sundays, in area bounded by:

44-58.0N 033-03.0E

44-51.6N 033-10.9E

44-47.5N 033-11.0E

44-45.0N 033-05.5E

44-52.8N 032-54.9E

Navigation temporarily dangerous in this area.

2.- Cancel this message on 311800 UTC OCT20.

(Scheda 1998/2020)

SEZIONE C

1295/20 BLACK SEA

1.- Naval training missile and gunnery firing exercises, from 01 to 31 OCT20, from 0500 UTC to 1700 UTC, daily except Sundays, in area bounded by:

45-15.0N 032-39.5E

45-13.0N 032-45.8E

45-11.6N 032-45.0E

45-12.5N 032-37.8E

Navigation temporarily dangerous in this area.

2.- Cancel this message on 311800 UTC OCT20.

(Scheda 1998/2020)

1296/20 BLACK SEA

1.- Naval training missile and gunnery firing exercises, from 01 to 31 OCT20, from 0500 UTC to 1700 UTC, daily except Sundays, in area bounded by:

45-49N 032-28E

45-41N 032-43E

45-34N 032-32E

45-42N 032-18E

Navigation temporarily dangerous in this area.

2.- Cancel this message on 311800 UTC OCT20.

(Scheda 1998/2020)

1299/20 MYRTOAN SEA

1.- Firing practice from ships and aircrafts, as follow:

Day 30 SEP20, from 0500 UTC to 1200 UTC.

Day 01 OCT20, from 0500 UTC to 1200 UTC.

From 05 to 08 OCT20, from 0500 UTC to 1200 UTC.

From 12 to 15 OCT20, from 0500 UTC to 1200 UTC.

From 19 to 23 OCT20, from 0500 UTC to 0820 UTC and from 1110 UTC to 1200 UTC.

Days 26, 27 and 29 OCT20, from 0600 UTC to 1300 UTC.

In area bounded by:

36-56N 023-29E

36-42N 023-32E

36-41N 023-48E

36-47N 023-55E

2.- Cancel NAVAREAI 1248/20.

3.- Cancel this message on 291400UTC OCT20.

(Scheda 1998/2020)

1301/20 CENTRAL MEDITERRANEAN SEA

1.- Military exercises, from 01 OCT20 to 15 OCT20, in areas bonded by:

Area 1:

33-20.0N 020-31.0E

32-42.0N 020-56.0E

32-23.0N 020-14.0E

33-00.0N 019-49.0E

Area 2:

32-44.2N 025-10.0E

32-01.0N 025-10.0E

32-01.0N 024-22.5E

32-44.2N 024-22.5E

Caution advised.

2.- Cancel this message on 160100 UTC OCT20.

(Scheda 1998/2020)

SEZIONE C

1303/20 CENTRAL MEDITERRANEAN SEA

1.- Naval exercise, days 01, 02, 05, 06, 07, 08, 09, 12, 13, 14, 15, 16, 19, 20, 21, 22, 23, 26, 27, 28, 29 and 30 OCT20, from 0730 UTC to 1730 UTC, in area bounded by:

39-42.8N 008-26.8E

39-42.8N 008-23.2E

39-44.3N 008-22.5E

39-46.0N 008-22.7E

39-47.5N 008-23.8E

39-48.5N 008-25.2E

39-49.0N 008-28.0E

39-48.1N 008-30.0E

Caution advised.

2.- Cancel this message on 301830 UTC OCT20.

(Scheda 1998/2020)

1308/20 WESTERN MEDITERRANEAN SEA - SPAIN E AND SE COAST

1.- The Spanish leisure boat "SORANGELA" length 7.48 meters, departed on 17 SEP20 from "Fuengirola" harbour (Spain) with 03 persons on board and remains without any news.

2.- All vessels transiting are requested report to tunisian authorities in case of encounter.

(Scheda 1998/2020)

1309/20 BLACK SEA

1.- Naval training, from 06 to 10 OCT20 and from 13 to 15 OCT20, from 0500 UTC to 1500 UTC, in area bounded by:

45-01.28N 035-48.88E

44-57.45N 035-43.42E

45-02.93N 035-34.38E

45-06.72N 035-40.80E

Navigation temporarily dangerous.

2.- Cancel this message on 151600 UTC OCT20.

(Scheda 1998/2020)

1314/20 BLACK SEA

1.- Naval training from 032100 UTC OCT20 to 242100 UTC OCT20, in areas bounded by:

A.

44-00N 034-10E

44-15N 034-45E

44-15N 035-05E

43-50N 034-12E

43-50N 034-00E

B.

44-52N 036-10E

44-52N 036-28E

44-20N 035-15E

44-20N 034-55E

Navigation temporarily dangerous.

2.- Cancel this message on 242200 UTC OCT20.

(Scheda 1998/2020)

SEZIONE C

1315/20 BLACK SEA

1.- Naval training from 032100 UTC OCT20 to 242100 UTC OCT20, in areas bounded by:

A.

44-50N 036-35E

44-27N 037-20E

44-17N 036-50E

44-27N 036-32E

B.

44-23N 037-28E

44-00N 038-10E

43-45N 037-57E

44-15N 036-55E

C.

44-00N 038-15E

43-36N 038-55E

43-20N 038-40E

43-42N 037-56E

Navigation temporarily dangerous.

2.- Cancel this message on 242200 UTC OCT20.

(Scheda 1998/2020)

1316/20 BLACK SEA

1.- Naval training from 032100 UTC OCT20 to 242100 UTC OCT20, in area bounded by:

42-46N 040-40E

42-32N 041-12E

42-00N 041-09E

42-00N 040-25E

Navigation temporarily dangerous.

2.- Cancel this message on 242200 UTC OCT20.

(Scheda 1998/2020)

1318/20 BLACK SEA

1.- Naval training from 032100 UTC OCT20 to 242100 UTC OCT20, in areas bounded by:

A.

45-53N 030-55E

45-53N 031-25E

45-15N 032-08E

45-15N 030-50E

B.

45-53N 031-35E

45-53N 032-20E

45-22N 032-13E

C.

45-05N 032-02E

45-10N 032-15E

44-26N 033-05E

44-15N 033-00E

D.

44-21N 033-08E

44-00N 033-32E

44-00N 033-58E

43-50N 033-50E

43-50N 033-27E

44-12N 033-03E

Navigation temporarily dangerous.

2.- Cancel this message on 242200 UTC OCT20.

(Scheda 1998/2020)

SEZIONE C

1325/20 BLACK SEA - TURKEY

1.- Military exercises, 06 to 16 OCT20 from 0900UTC to 1430UTC in area bounded by:
41-20.22N 036-03.93E
41-50.47N 036-50.15E
41-50.73N 035-23.43E
CAUTION ADVISED.
2.- Cancel this message on 161530UTC OCT20.

(Scheda 1998/2020)

1333/20 EASTERN MEDITERRANEAN SEA

1.- Navy gun firing, 13 OCT20 from 0800UTC to 1200UTC
in area bounded by:
34-15N 034-34E
34-10N 034-41E
33-53N 034-26E
34-00N 034-14E
THE AREA IS VERY DANGEROUS FOR NAVIGATION
2.- Cancel this message on 131300UTC OCT20.

(Scheda 2056/2020)

1339/20 BLACK SEA - RUSSIA

1.- Missile and gunnery firing exercises from 101800UTC OCT20 thru 101800UTC NOV20 in areas bounded by:
A.
45-44.5N 031-33.0E
45-45.3N 032-01.0E
45-36.3N 032-01.0E
45-36.0N 031-33.0E
B.
45-24.0N 031-34.0E
45-24.0N 032-00.0E
45-11.0N 032-00.0E
45-11.0N 031-34.0E
NAVIGATION TEMPORARILY DANGEROUS
2.- Cancel this message on 101900UTC NOV20.

(Scheda 2056/2020)

1341/20 EASTERN MEDITERRANEAN SEA

1.- Multinational exercise, 14 OCT20 from 0500UTC to 1200UTC, in areas bounded by:
AREA A:
34-36.90N 033-14.70E
34-36.90N 033-38.90E
34-16.90N 033-38.90E
34-16.90N 033-14.70E
AREA B:
34-39.80N 033-12.25E
34-39.80N 033-15.80E
34-37.90N 033-15.80E
34-37.90N 033-12.25E
2.- Cancel this message on 141300UTC OCT20.

(Scheda 2056/2020)

SEZIONE C

1345/20 BLACK SEA - TURKEY

1.- Firing exercise, 13 to 16 OCT20 from 0900UTC to 1430UTC in area bounded by:
42-12.70N 035-00.42E
42-10.93N 037-25.67E
41-49.30N 037-25.70E
41-50.90N 035-00.33E
CAUTION ADVISED.
2.- Cancel this message on 161530UTC OCT20.

(Scheda 2056/2020)

1346/20 BLACK SEA - RUSSIA

1.- Gunnery firing exercises, 13 thru 16 OCT20 from 0500UTC to 1700UTC in area bounded by:
44-45.0N 036-41.5E
44-33.0N 037-06.5E
44-25.0N 037-06.5E
44-14.0N 036-40.0E
NAVIGATION TEMPORARILY DANGEROUS
2.- Cancel this message on 161800UTC OCT20.

(Scheda 2056/2020)

1347/20 AEGEAN SEA

1.- Firing exercise as follow:
26 and 27 OCT20 from 0600UTC to 1300UTC
28 OCT20 from 0500UTC to 0900UTC
in area bounded by:
38-45N 025-21E
38-45N 024-52E
38-18N 024-52E
38-18N 025-21E
CAUTION ADVISED.
2.- Cancel this message on 281000UTC OCT20.

(Scheda 2056/2020)

1348/20 EASTERN MEDITERRANEAN SEA

1.- Seismic survey, by R/V BARBAROS HAYREDDIN PASA, M/V TANUX-1 and R/V APOLLO MOON from 100900UTC OCT20 to 092059UTC NOV20 in area bounded by:
33-55.20N 031-29.40E
33-51.47N 031-46.38E
33-47.27N 032-16.10E
33-55.78N 032-16.12E
33-59.57N 031-46.55E
34-03.33N 031-29.30E
5 NM BERTH REQUESTED.
2.- Cancel this message on 092059UTC NOV20.

(Scheda 2056/2020)

SEZIONE C

1350/20 AEGEAN SEA - CHIOS ISLAND - AKRA VAKELONA

1.- Firing exercises, 12 to 16 OCT20 from 0500UTC to 2059UTC in area bounded by:

38-28.68N 025-53.28E

38-27.37N 025-57.43E

38-25.18N 025-57.45E

38-24.67N 025-58.83E

38-23.58N 025-58.85E

38-23.55N 025-54.73E

38-25.63N 025-47.13E

38-31.58N 025-47.03E

38-31.62N 025-50.48E

2.- Cancel this message on 162200UTC OCT20.

(Scheda 2056/2020)

1351/20 MEDITERRANEAN SEA

FM IMRCC ROME - ITALIAN COAST GUARD

TO ALL SHIP TRANSITING IN THE MEDITERRANEAN SEA

SAR CASE 1591

A SMALL BOAT ADRIFT WITH 11 PEOPLE ON BOARD DEPARTED FROM ALGIERS COASTS ON 09TH OCTOBER.

ALL SHIPS TRANSITING IN THE AREA ARE REQUESTED TO KEEP A SHARP LOOKOUT AND REPORT ANY SIGHTING/INFORMATION AND CONTACT MRCC ROME OR MRSC CAGLIARI AT FOLLOWING NUMBERS:

IMRCC ROME PHONE: 0039 06 59084527 – 0659084409

FAX: 0039 06 5922737 – 59084800 E-MAIL: ITMRCC@MIT.GOV.IT

MRSC CAGLIARI (PHONE: 0039 070 659210 - 659225

FAX: 0039 070 60517218 - 669576 E-MAIL: SO.CPCAGLIARI@MIT.GOV.IT

(Scheda 2056/2020)

1352/20 EASTERN MEDITERRANEAN SEA

1.- Navy gun firing, 26 OCT20 from 1600UTC to 1800UTC in area bounded by:

34-15N 034-34E

34-10N 034-41E

33-53N 034-26E

34-00N 034-14E

THE AREA IS VERY DANGEROUS FOR NAVIGATION

2.- Cancel this message on 261900UTC OCT20.

3.- Cancel NAVAREA III1332/20and this paragraph.

(Scheda 2056/2020)

1353/20 EASTERN MEDITERRANEAN SEA

1.- Seismic survey by R/V "ORUC REIS" "ATAMAN" and "CENGIZHAM" from 120600 UTC OCT20 to 222059 UTC OCT20 in area bounded by:

35 34.82 N - 028 00.13 E

35 34.83 N - 028 28.78 E

35 36.77 N - 028 28.77 E

35 59.87 N - 029 22.85 E

35 59.87 N - 029 34.20 E

35 59.92 N - 029 59.75 E

35 42.52 N - 030 04.35 E

34 49.53 N - 028 00.07 E

35 09.32 N - 028 00.05 E

6 NM berth requested.

2. Cancel this message 222059Z OCT 20.

(Scheda 2056/2020)

SEZIONE C

1354/20 EASTERN MEDITERRANEAN SEA - CYPRUS

1.- Underwater cable repair operations by "ILE D QUESSANT" from 12 OCT20 to 22 OCT20 in area bounded by the positions:

33 49.11N - 030 52.08E

33 49.11N - 031 14.10E

33 38.01N - 031 14.10E

33 38.01N - 030 52.08E

Requested 1NM berth from the aforementioned vessel.

2.- Cancel NAVAREA III 1286/20.

3.- Cancel this message on 230100 UTC OCT20.

(Scheda 2056/2020)

1355/20 CENTRAL MEDITERRANEAN SEA

1.-Oceanographic survey by O/S DALLA, from 12 OCT20 to 18 OCT20, in area bounded by:
STRAIT OF BONIFACIO AND GULF OF ASINARA:

41 19.17655N - 009 18.43241E

41 16.40884N - 009 13.65259E

41 18.56306N - 009 11.57414E

41 18.28187N - 009 10.16750E

41 18.81897N - 009 08.56280E

41 14.22372N - 009 05.84940E

41 10.87425N - 009 02.01380E

41 15.89279N - 009 03.14329E

41 15.40591N - 008 59.43139E

41 08.95226N - 008 57.92475E

41 06.51817N - 008 53.98236E

41 15.35450N - 008 55.87005E

41 14.96761N - 008 52.57138E

41 03.38698N - 008 50.38213E

40 59.57009N - 008 44.38068E

41 14.46464N - 008 47.50438E

41 13.76242N - 008 41.73607E

40 58.61697N - 008 38.37444E

40 53.77295N - 008 32.11977E

41 05.30360N - 008 35.22469E

41 05.80856N - 008 30.00686E

40 54.02636N - 008 24.78903E

40 55.20458N - 008 20.07615E

41 10.01648N - 008 25.46230E

LAGRANGIANE BUOY LAUNCH POINT (STRAIT OF BONIFACIO):

41 19.17655N - 009 18.43241E

41 18.56306N - 009 11.57414E

41 18.81897N - 009 08.56280E

41 08.95226N - 008 57.92475E

41 03.38698N - 008 50.38213E

41 13.76242N - 008 41.73607E

40 58.61697N - 008 38.37444E

41 05.80856N - 008 30.00686E

40 54.02636N - 008 24.78903E

40 55.20458N - 008 20.07615E

GULF OF OLBIA:

40 55.92547N - 009 44.41654E

40 56.87166N - 009 43.12844E

40 57.86867N - 009 41.77110E

40 59.28301N - 009 39.84380E

40 57.80025N - 009 39.68275E

40 56.76262N - 009 40.99808E

40 55.32728N - 009 42.81592E

40 54.71635N - 009 41.71091E

40 55.84126N - 009 40.18604E

40 56.84423N - 009 38.82534E

40 58.59059N - 009 36.45361E

40 57.29222N - 009 36.16552E

40 56.46241N - 009 36.98615E

40 55.54958N - 009 36.35236E

segue

SEZIONE C

40 56.38376N - 009 35.28948E

40 55.33744N - 009 34.69033E

40 55.36262N - 009 33.46203E

40 55.39577N - 009 31.82780E

All transiting ships beware keeping a safe distance.

2.- Cancel this message on 190100 UTC OCT20

(Scheda 2056/2020)

1356/20 BLACK SEA

1.- Missile and gunnery firing exercises 14 OCT20 OCT20 from 0001 to 1700 in area bounded by:

44-23.2N 033-45.0E

43-57.2N 033-48.0E

43-40.0N 033-29.0E

42-50.0N 031-38.0E

43-38.0N 030-54.0E

44-42.0N 032-43.0E

44-35.0N 033-23.0E

Navigation temporarily dangerous.

2.- Cancel this message on 141800 UTC OCT20.

(Scheda 2056/2020)

1358/20 EASTERN MEDITERRANEAN SEA - CYPRUS

1.- Multinational exercise, 14 OCT20 from 0600UTC to 0830UTC, in area bounded by:

34 57.75N-033 39.71E

34 57.75N-033 42.16E

34 55.75N-033 42.16E

34 55.75N-033 39.71E

2.- Cancel this message on 140930 UTC OCT20.

(Scheda 2056/2020)

1360/20 BLACK SEA

1.- Military exercises, 13 to15 OCT20 from 0900UTC to 1430UTC in area bounded by:

42-12.70N 035-00.42E

42-10.93N 037-25.67E

41-49.30N 037-25.70E

41-50.90N 035-00.33E

CAUTION ADVISED.

2.- Cancel this message on 151530UTC OCT20.

(Scheda 2056/2020)

1361/20 BLACK SEA

1.- Firing exercise, 16 and 17 OCT20 from 0900UTC to 1430UTC in area bounded by:

42-12.70N 035-00.42E

42-10.93N 037-25.67E

41-49.30N 037-25.70E

41-50.90N 035-00.33E

CAUTION ADVISED.

2.- Cancel this message on 171530UTC OCT20.

(Scheda 2056/2020)

SEZIONE C

1362/20 CENTRAL MEDITERRANEAN SEA

- 1.- Boat adrift, 7m, in vicinity of 39-54.5N 012-30.5E.
- 2.- Cancel this message on 162359 UTC OCT20.

(Scheda 2056/2020)

1363/20 MEDITERRANEAN AND BLACK SEAS

NAVAREA III Warnings in force on 13 OCT20 at 0600 UTC.

2019: 0029, 0537, 0886, 1494, 1495, 1496, 1497, 1498, 1499.

2020: 0002, 0003, 0068, 0450, 0649, 0708, 0720, 0740, 0789, 0793, 0801, 0833, 0865, 0914, 0941, 0952, 1006, 1026, 1201, 1209, 1243, 1272, 1274, 1277, 1278, 1287, 1288, 1291, 1292, 1294, 1295, 1296, 1299, 1301, 1303, 1308, 1309, 1314, 1315, 1316, 1318, 1325, 1333, 1339, 1341, 1345, 1346, 1347, 1348, 1350, 1351, 1352, 1353, 1354, 1355, 1356, 1358, 1360, 1361, 1362, 1363.

1.- Only those less than 42 days old are daily broadcasted on SafetyNET at 1200UTC and 2400UTC.

2.- All NAVAREA III warnings in force are available on the web-site www.armada.mde.es/ihm/.

3.- Cancel this message on 192359 UTC OCT20.

(Scheda 2056/2020)

Da applicare sulla carta n. 9

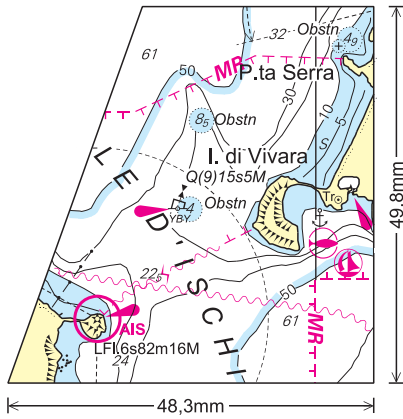

Da applicare sulla carta n. 10

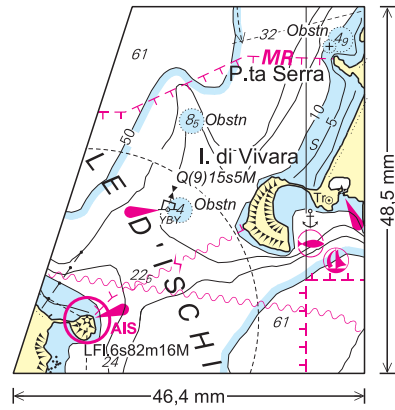

Da applicare sulla carta n. 127

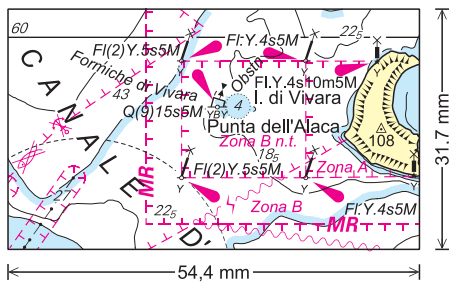

Da applicare sulla carta n. 129

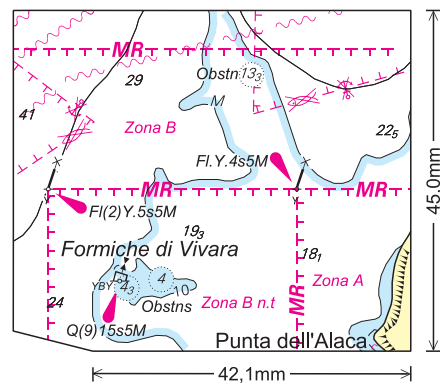

Scheda di segnalazione per notizie idrografiche/reclamo

La presente scheda deve essere inviata all'Istituto Idrografico della Marina
PEI: maridrografico.genova@marina.difesa.it
PEC: maridrografico.genova@postacert.difesa.it
ed all'Autorità marittima competente per giurisdizione.

Indicare sempre il numero della carta o della pagina della pubblicazione a cui si fa riferimento. Vedi Premessa I.I. 3146 par. 5.

Carta Nautica n° _____ Portolano n° _____ pag. _____
Carta Nautica In Kit n.° _____ Elenco Fari pag. _____
Radioservizi Parte Prima pag. _____ Radioservizi Parte Seconda pag. _____
Avviso ai Naviganti n° _____ Informazione Nautica n° _____

NOTIZIA IDROGRAFICA (All'attenzione della Sezione Documentale)

DESCRIZIONE DELLA SEGNALAZIONE

INDICAZIONI DEL MITTENTE

Data del rilievo: _____
In navigazione: da _____ a _____
Posizione: lat. _____; long. _____
In porto a: _____ a bordo della _____

RECLAMO (PEI: maridrografico.genova@marina.difesa.it, PEC: maridrografico.genova@postacert.difesa.it)

- | | |
|--|---|
| <input type="checkbox"/> Richiesta di riscontro formale (cartaceo) | <input type="checkbox"/> Richiesta riscontro formale (e-mail PEI/PEC) |
| <input type="checkbox"/> Richiesta di riscontro informale (telefonico) | <input type="checkbox"/> Riscontro non richiesto |

Motivi del reclamo:

Eventuali richieste:

DATI DEL MITTENTE

Qualifica (se dipendente): _____
Cognome e Nome: _____
Indirizzo (cap, Città, Via): _____
e-mail: PEI _____ PEC _____

Nota informativa (ex art. 13 D.Lgs. 196/2003):

I dati personali vengono trattati per finalità istituzionali e statistiche. Non verranno divulgati a terzi. La natura del conferimento è comunque facoltativa.

FIRMA DEL COMPILATORE

_____ li _____
